



# MISE A JOUR GFCADMIN

## *Installation Monoposte*

**VERSION**

GFCAdmin 2014 V14.10

**DATE**

19/12/2014





# SOMMAIRE

<b>1 ÉTABLISSEMENTS CONCERNES</b>	<b>3</b>
<b>2 SAUVEGARDES</b>	<b>3</b>
2.1. AVANT INSTALLATION DE LA MISE A JOUR	3
2.2. APRES INSTALLATION DE LA MISE A JOUR	3
<b>3 VERSION DE LA PROCEDURE D'INSTALLATION</b>	<b>3</b>
<b>4 INSTALLATION DE LA MISE A JOUR GFCADMIN</b>	<b>4</b>
<b>5 APRES INSTALLATION</b>	<b>7</b>
5.1. LANCEUR	7
5.2. VERSION INSTALLEE	7
5.3. EXPORTATION D'UNE COMPTABILITE BUDGETAIRE	7





# 1 ÉTABLISSEMENTS CONCERNÉS

La présente notice s'adresse aux **agences comptables** et aux **établissements rattachés** gérant leur Comptabilité Budgétaire sur un **poste différent** du réseau ou du poste où se trouve leur Comptabilité Générale.

Elle concerne l'installation de la mise à jour de GfcAdmin 2014 **sur le poste où est implantée la Comptabilité Budgétaire 2014.**



## Conditions à l'implantation de COFI :

Le basculement comptable 2014/2015 doit avoir été fait.

# 2 SAUVEGARDES

## 2.1. AVANT INSTALLATION DE LA MISE À JOUR



### Avant d'installer la Mise à Jour

Il est **conseillé** d'effectuer une **SAUVEGARDE** de votre base GFC **contenant la Comptabilité Budgétaire**. Vous aurez besoin de cette sauvegarde au cas où l'installation du Cofi ne se déroulerait pas correctement.

## 2.2. APRÈS INSTALLATION DE LA MISE À JOUR



### Sauvegardes

Une fois que la mise à jour sera installée et que vous aurez commencé à travailler, nous conseillons de faire **très souvent et très régulièrement** des **sauvegardes** de la base de données.

# 3 VERSION DE LA PROCÉDURE D'INSTALLATION

La version de la procédure d'installation est **3.0.1.**



## 4 INSTALLATION DE LA MISE À JOUR GFCADMIN

1 Téléchargez sur votre poste de travail le fichier COFI2014 N-1.exe depuis la base de connaissance Cecoia

**PUIS LANCEZ le fichier exécutable depuis votre répertoire de téléchargement**  
Sous Windows Seven, Faire un click droit sur le fichier COFI2014 et executer en tant qu'administrateur

L'écran de bienvenue s'affiche :



2 Cliquer sur « Suivant »  
L'écran du type d'installation s'affiche :





3

Cliquer sur « Installation d'un poste client autonome », puis cliquer sur « Suivant ». La liste des modules disponibles pour l'installation s'affiche.

Copie écran

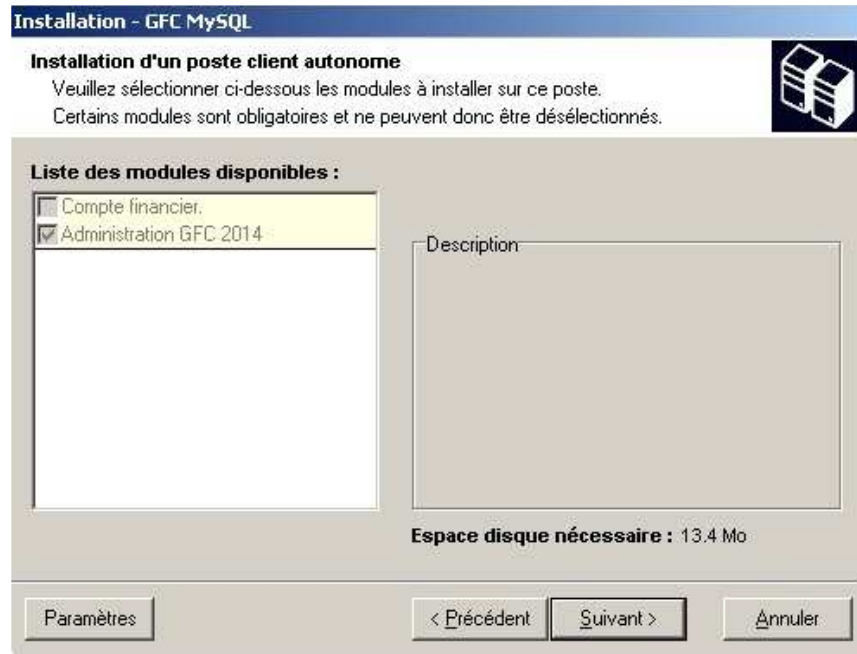

Les cases sont **non modifiables** :

- La case « **Compte Financier** » n'est pas précochée : le module Cofi ne sera pas installé puisque la Comptabilité Générale n'est pas sur ce poste.
- La case « **Administration GFC 2014** » correspond à l'installation de la mise à jour du module GfcAdmin pour N-1.

4

Cliquer sur « SUIVANT » pour initier l'installation. L'écran suivant affiche les éléments à installer :



Copie écran



5

→ Cliquer sur « Installer » pour commencer l'installation.

L'application s'installe, sans intervention de l'utilisateur. L'installation de la mise à jour est très rapide.

Lorsque l'installation est terminée, le message de confirmation apparaît :

Copie écran

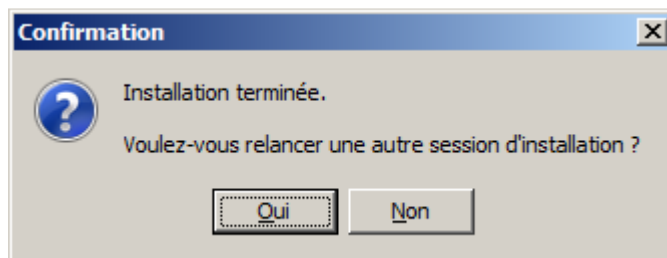

6

→ Cliquer sur « NON » pour terminer l'installation sur le poste



**Vous pouvez maintenant exporter votre Comptabilité Budgétaire vers Cofi.**

## 5 APRÈS INSTALLATION

### 5.1. LANCEUR

**Copie écran**

Double cliquer sur l'icône GFC   
Le lanceur de GFC s'ouvre.



### 5.2. VERSION INSTALLÉE

Après l'installation, la version du module GFC concerné est la suivante :

- GfcAdmin 2014 : V 14.10 du 19/12/2014

### 5.3. EXPORTATION D'UNE COMPTABILITÉ BUDGÉTAIRE

#### Exportation d'une CBUD

Tout établissement dont la Comptabilité Budgétaire se trouve dans une autre implantation que la Comptabilité Générale doit exporter sa Comptabilité Budgétaire afin de l'importer ultérieurement dans la Comptabilité Générale en vue du Cofi.

Dans GfcAdmin 2013, sur le poste où se trouve la Comptabilité Budgétaire, il est nécessaire d'exporter la Comptabilité Budgétaire.

- 1** Sélectionner l'option **Liaison compte financier** du menu **Utilitaires**

**Copie écran**

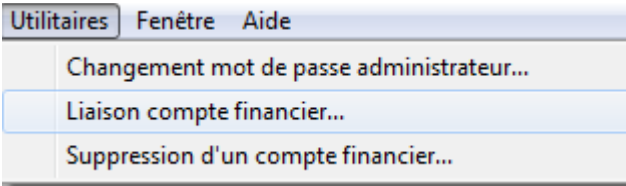

L'écran de l'assistant de liaison apparaît :

Copie écran



2

Cliquer sur « Suivant ». L'écran suivant s'affiche :

Copie écran



3

Cocher la case « exportation d'une comptabilité budgétaire »

4

Cliquer sur « Suivant ». L'écran suivant s'affiche :

Copie écran

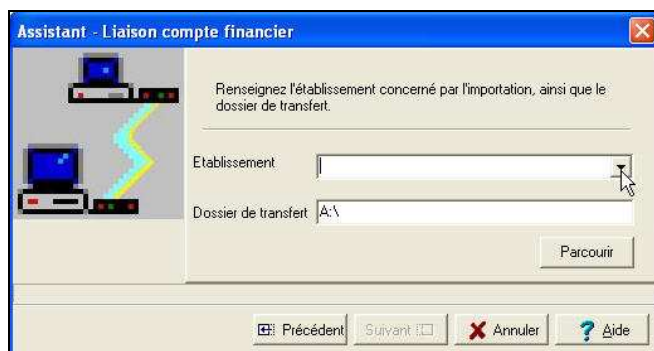

5

Sélectionner l'établissement dont la Comptabilité Budgétaire est à exporter et le dossier de transfert



6

→ Cliquer sur « Suivant ». L'écran final s'affiche :

Copie écran

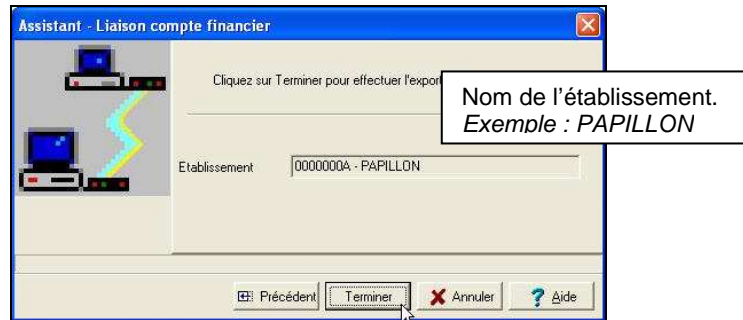

7

→ Cliquer sur « Terminer ». L'exportation se déroule.



## Patiencez

Tant que le sablier tourne, l'exportation est en cours, vous ne devez pas arrêter la procédure.

Lorsque l'importation est terminée, le dernier écran de l'assistant s'affiche :

Copie écran

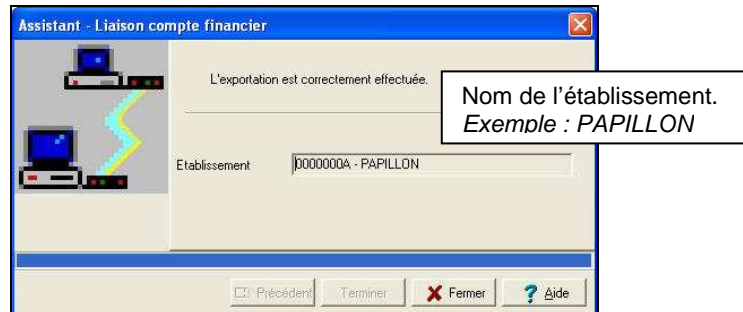

8

→ Cliquer sur « Fermer ».

Vous devez maintenant envoyer votre fichier (cbudcofi.zip) à l'agent comptable afin qu'il importe ces informations dans le Compte Financier.