



MISE A JOUR GFCADMIN

Installation Reseau

VERSION

GFCAdmin 2014 V14.10

DATE

19/12/2014





SOMMAIRE

1 ÉTABLISSEMENTS CONCERNES	3
2 SAUVEGARDES	3
2.1. AVANT INSTALLATION DE LA MISE A JOUR	3
2.2. APRES INSTALLATION DE LA MISE A JOUR	3
3 VERSION DE LA PROCEDURE D'INSTALLATION	3
4 INSTALLATION DE LA MISE A JOUR GFCADMIN	4
4.1. POSTE SERVEUR	4
4.2. POSTES CLIENTS	6
4.3. POSTE ADMINISTRATEUR	6
5 APRES INSTALLATION	8
5.1. LANCEUR	8
5.2. EXPORTATION D'UNE COMPTABILITE BUDGETAIRE	8
5.3. VERSION INSTALLEE	8





1 ÉTABLISSEMENTS CONCERNÉS

La présente notice s'adresse aux **agences comptables** et aux **établissements rattachés** gérant leur Comptabilité Budgétaire sur un **réseau différent** du réseau ou du poste où se trouve leur Comptabilité Générale.

Elle concerne l'installation de la mise à jour de GfcAdmin 2014 **sur le réseau où est implantée la Comptabilité Budgétaire 2014.**



Conditions à l'implantation de Cofi :

Le basculement comptable 2014/2015 doit avoir été fait.

2 SAUVEGARDES

2.1. AVANT INSTALLATION DE LA MISE À JOUR



Avant d'installer la Mise à Jour

Il est **conseillé** d'effectuer une **SAUVEGARDE** de votre base GFC **contenant la Comptabilité Budgétaire**. Vous aurez besoin de cette sauvegarde au cas où l'installation du Cofi ne se déroulerait pas correctement.

2.2. APRÈS INSTALLATION DE LA MISE À JOUR



Sauvegardes

Une fois que la mise à jour sera installée et que vous aurez commencé à travailler, nous conseillons de faire **très souvent et très régulièrement** des **sauvegardes** de la base de données.

3 VERSION DE LA PROCÉDURE D'INSTALLATION

La version de la procédure d'installation est **3.0.1.**



4 INSTALLATION DE LA MISE À JOUR GFCADMIN

4.1. POSTE SERVEUR

 **Seule l'installation du poste serveur est nécessaire.**

 **Sous Linux/Horus**

Le poste serveur doit être installé avec le profil **INSTALL**.

1

Téléchargez sur votre poste de travail le fichier COFI2014.exe depuis la base de connaissance Cecoia

PUIS LANCEZ le fichier exécutable depuis votre répertoire de téléchargement

Sous Windows seven, faire un click droit sur le fichier COFI2014 et sélectionner l'option executer en tant qu'administrateur.

L'écran de bienvenue s'affiche :



2

Cliquer sur « Suivant »
L'écran du type d'installation s'affiche :

Copie écran

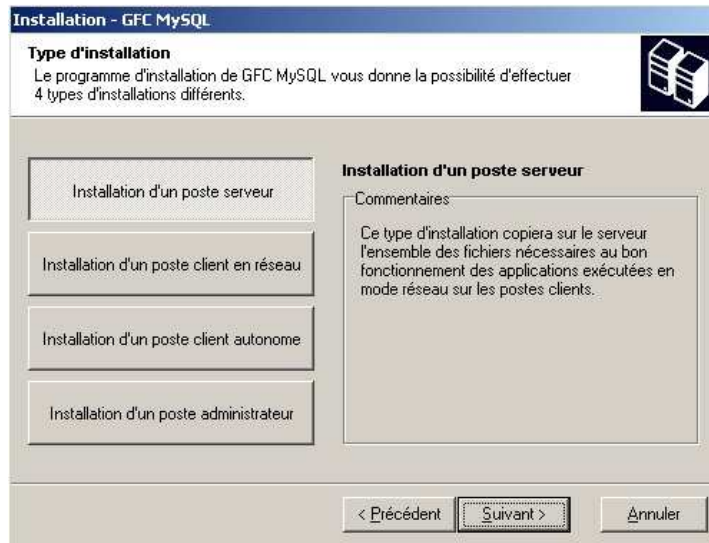

3

Cliquer sur « Installation d'un poste serveur », puis cliquer sur « Suivant ». La liste des modules disponibles pour l'installation s'affiche.

Copie écran

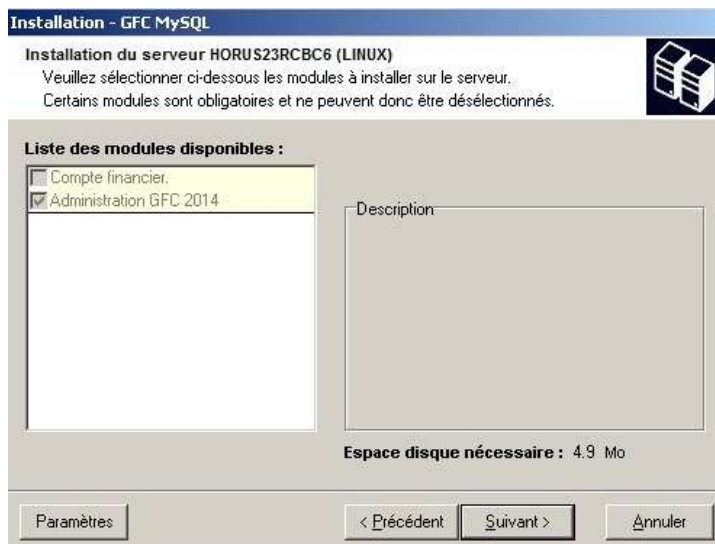

Les cases sont **non modifiables** :

- La case « **Compte Financier** » n'est pas précochée : le module Cofi ne sera pas installé puisque la Comptabilité Générale n'est pas sur ce serveur.
- La case « **Administration GFC 2014** » correspond à l'installation de la mise à jour du module GfcAdmin pour N-1.

4

Cliquer sur « SUIVANT » pour initier l'installation. L'écran suivant affiche les éléments à installer :



Copie écran



5

→ Cliquer sur « Installer » pour commencer l'installation.

L'application s'installe, sans intervention de l'utilisateur. L'installation de la mise à jour est très rapide.

Lorsque l'installation est terminée, le message de confirmation apparaît :

Copie écran

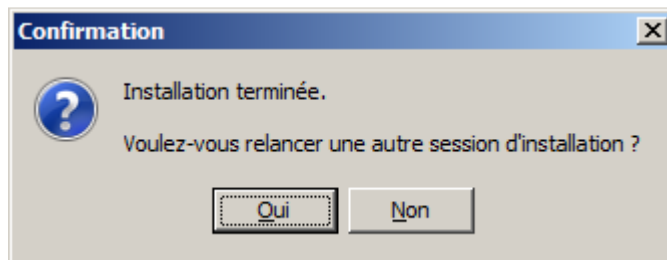

6

→ Cliquer sur « NON » pour terminer l'installation de la mise à jour GFCAdmin sur le réseau



Vous pouvez maintenant exporter votre Comptabilité Budgétaire vers Cofi.

4.2. POSTES CLIENTS

Il n'y a pas d'installation à effectuer sur les postes clients.

4.3. POSTE ADMINISTRATEUR





Il n'y a pas d'installation à effectuer sur le poste administrateur.



5 APRÈS INSTALLATION

5.1. LANCEUR

 Double cliquer sur l'icône GFC 
Le lanceur de GFC s'ouvre.

Copie écran



5.2. VERSION INSTALLÉE

Après l'installation, la version du module GFC concerné est la suivante :

- GfcAdmin 2014 : V 14.10 du 19/12/2014

5.3. EXPORTATION D'UNE COMPTABILITÉ BUDGÉTAIRE

Exportation d'une CBUD

Tout établissement dont la Comptabilité Budgétaire se trouve dans une autre implantation que la Comptabilité Générale doit exporter sa Comptabilité Budgétaire afin de l'importer ultérieurement dans la Comptabilité Générale en vue du Cofi.

Dans GfcAdmin 2014, à partir d'un poste client sur le réseau où se trouve la Comptabilité Budgétaire, il est nécessaire d'exporter la Comptabilité Budgétaire.

- 1**  Sélectionner l'option **Liaison compte financier** du menu **Utilitaires**

Copie écran

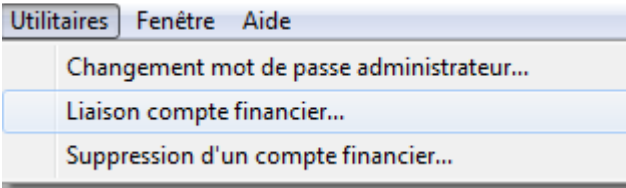

L'écran de l'assistant de liaison apparaît :

Copie écran

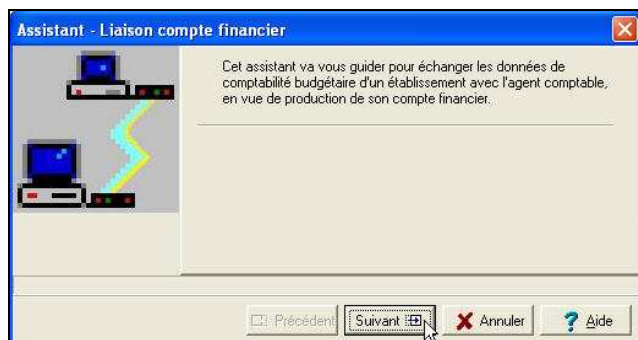

2

Cliquer sur « Suivant ». L'écran suivant s'affiche :

Copie écran



3

Cocher la case « exportation d'une comptabilité budgétaire »

4

Cliquer sur « Suivant ». L'écran suivant s'affiche :

Copie écran

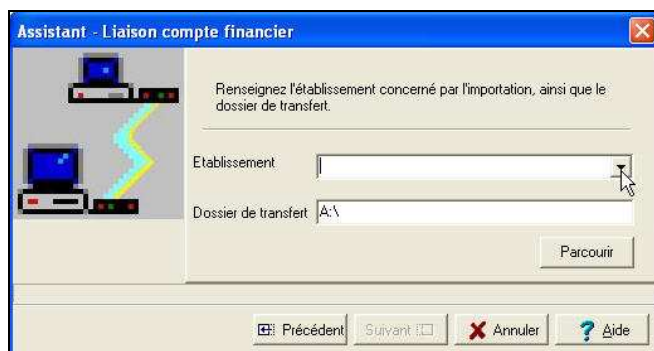

5

Sélectionner l'établissement dont la Comptabilité Budgétaire est à exporter et le dossier de transfert



6

Cliquer sur « Suivant ». L'écran final s'affiche :

Copie écran

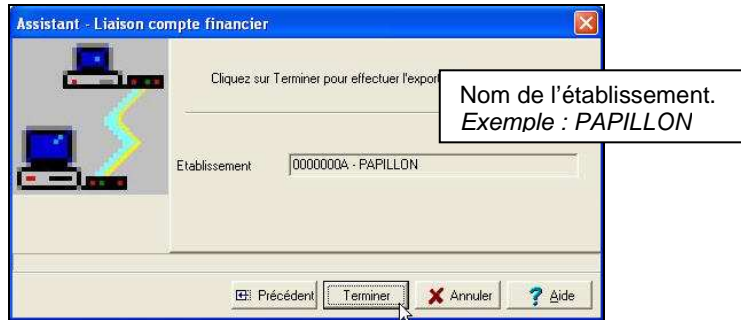

7

Cliquer sur « Terminer ». L'exportation se déroule.



Patiencez

Tant que le sablier tourne, l'exportation est en cours, vous ne devez pas arrêter la procédure.

Lorsque l'exportation est terminée, le dernier écran de l'assistant s'affiche :

Copie écran

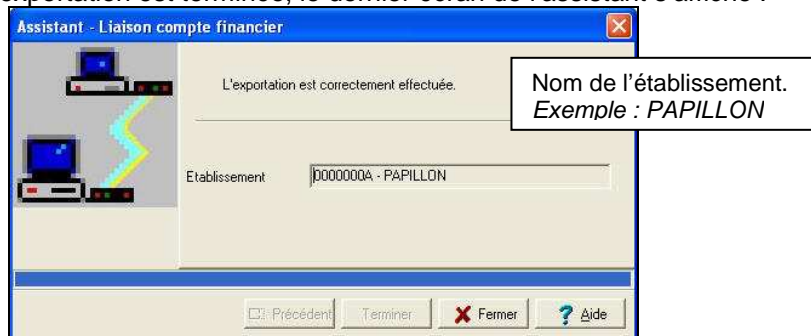

8

Cliquer sur « Fermer ».

Vous devez maintenant envoyer votre fichier (cbudcofi.zip) à l'agent comptable afin qu'il importe ces informations dans le Compte Financier.

