



COFI ET MISE A JOUR GFCADMIN

INSTALLATION MONOPOSTE

VERSION	DATE
COFI 2016 V14.1	18/11/2016
GFCAdmin 2016 V16.10	18/11/2016





SOMMAIRE

1 ÉTABLISSEMENTS CONCERNES	3
2 AVERTISSEMENTS	3
3 PREALABLE A L'INSTALLATION	4
3.1. VERSIONS	4
3.1.1. VERSION DE LA PROCEDURE D'INSTALLATION	4
3.1.2. VERSIONS DES MODULES GFC	4
3.2. COMPOSANTS INSTALLES	4
4 INSTALLATION COFI ET MISE A JOUR GFCADMIN	5
5 APRES INSTALLATION	8
5.1. MISE A JOUR DU LANCEUR	8
5.2. LANCEUR	8
5.3. ACCES AU COMPTE FINANCIER	9
5.3.1. GENERALITES	9
5.3.2. ACCES SIMULTANE A COFI N-1	9
5.3.3. TRANSFERT DU DEVELOPPEMENT DU SOLDE DES COMPTES	9
5.4. CAS OU LA COMPTABILITE BUDGETAIRE N'EST PAS DANS LA MEME BASE QUE LA COMPTABILITE GENERALE : IMPORTATION D'UNE COMPTABILITE BUDGETAIRE	10





1 ÉTABLISSEMENTS CONCERNÉS

La présente notice s'adresse aux **agences comptables**, que la Comptabilité Budgétaire soit implantée sur la même implantation que la Comptabilité Générale ou qu'elle soit implantée sur un poste ou un réseau différent.

Elle concerne l'installation du Cofi **sur le poste où est implantée la Comptabilité Générale 2016**



Conditions à l'implantation de Cofi :

Le basculement comptable 2016/2017 doit avoir été fait.

2 AVERTISSEMENTS



Avant d'installer le Compte Financier

Il est **IMPERATIF** d'effectuer une **SAUVEGARDE** de votre base GFC contenant la Comptabilité générale. Vous aurez besoin de cette sauvegarde au cas où l'installation du Cofi ne se déroulerait pas correctement.

APRES INSTALLATION DU COMPTE FINANCIER, VOUS NE DEVEZ PLUS UTILISER LES SAUVEGARDES ANTERIEURES.



3 PRÉALABLE À L'INSTALLATION

3.1. VERSIONS

3.1.1. VERSION DE LA PROCÉDURE D'INSTALLATION

La version de la procédure d'installation est **3.0.1**.

3.1.2. VERSIONS DES MODULES GFC

Après installation, les versions des modules concernés sont les suivantes :

- GfcAdmin 2016 : V 16.10 du 18/11/2016
- Cofi N-1 2016 : V 14.1 du 18/11/2016

3.2. COMPOSANTS INSTALLÉS

Copie écran

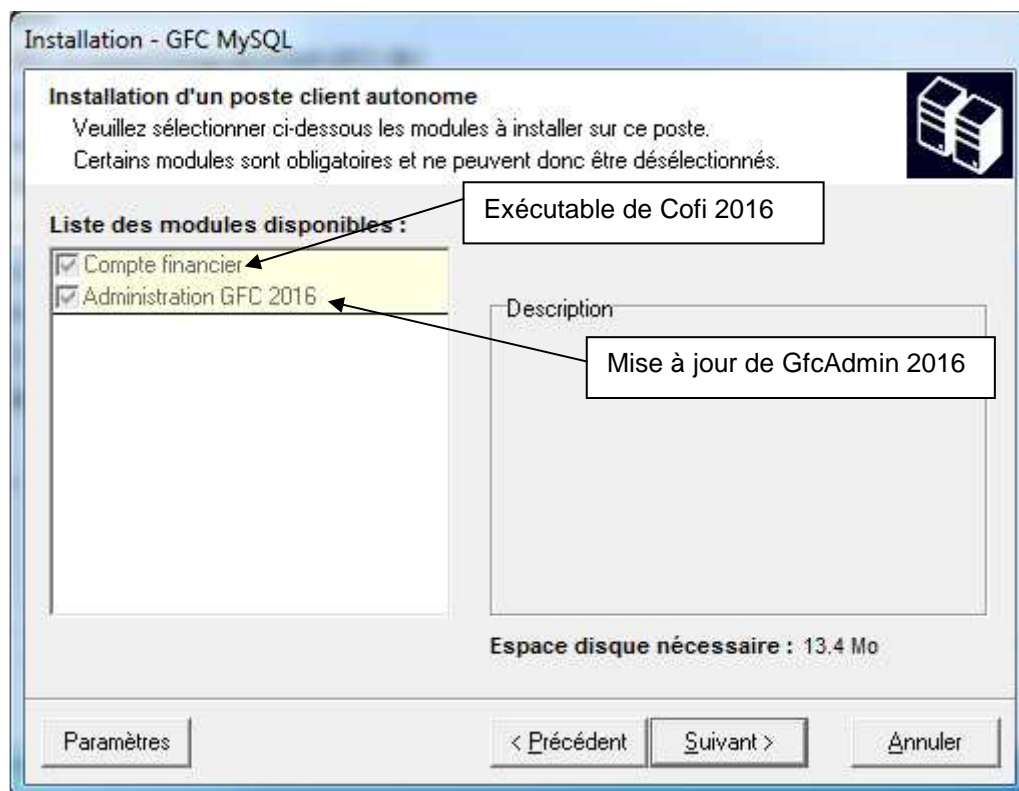

Vous n'avez donc aucune case à cocher.

La procédure détecte que la Comptabilité Générale 2016 est installée et propose automatiquement l'installation du Compte Financier.

Elle propose également automatiquement la mise à jour de GfcAdmin nécessaire au fonctionnement correct du Cofi.

4 INSTALLATION COFI ET MISE À JOUR GFCADMIN

1 **Après téléchargement, lancer le fichier exécutable**

Double-cliquer sur le fichier **COFI2016 N-1**

l'écran de bienvenue s'affiche :

Copie écran

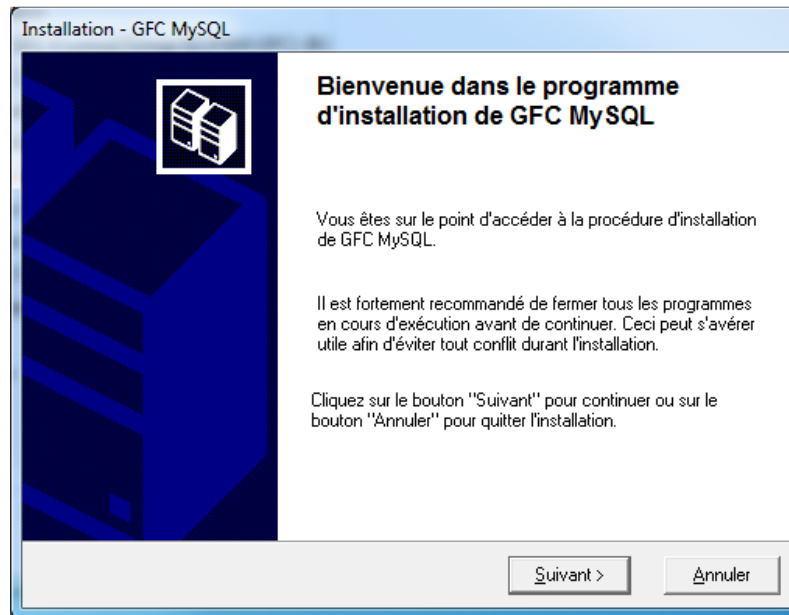

2 **Cliquer sur « Suivant »**
L'écran du type d'installation s'affiche :

Copie écran

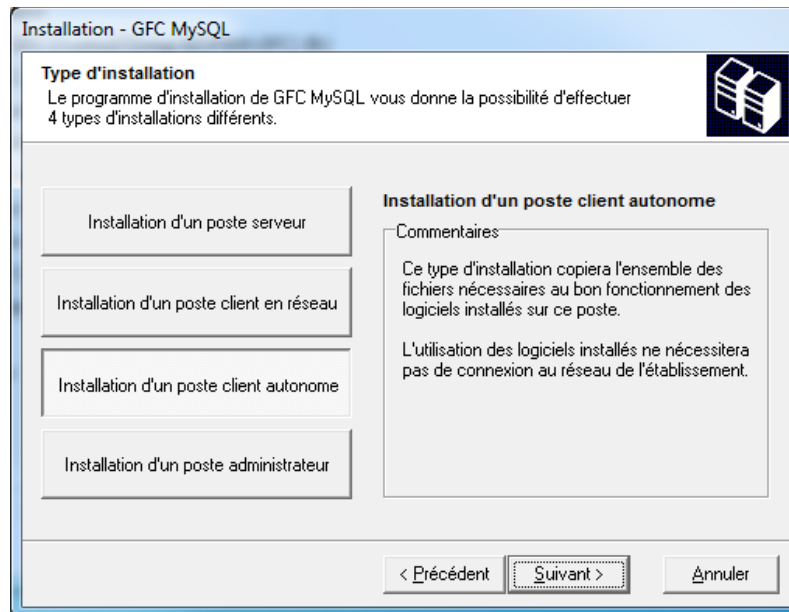

3 **Cliquer sur « Installation d'un poste client autonome », puis cliquer sur**





« Suivant ».

La liste des modules disponibles pour l'installation s'affiche.

Copie écran

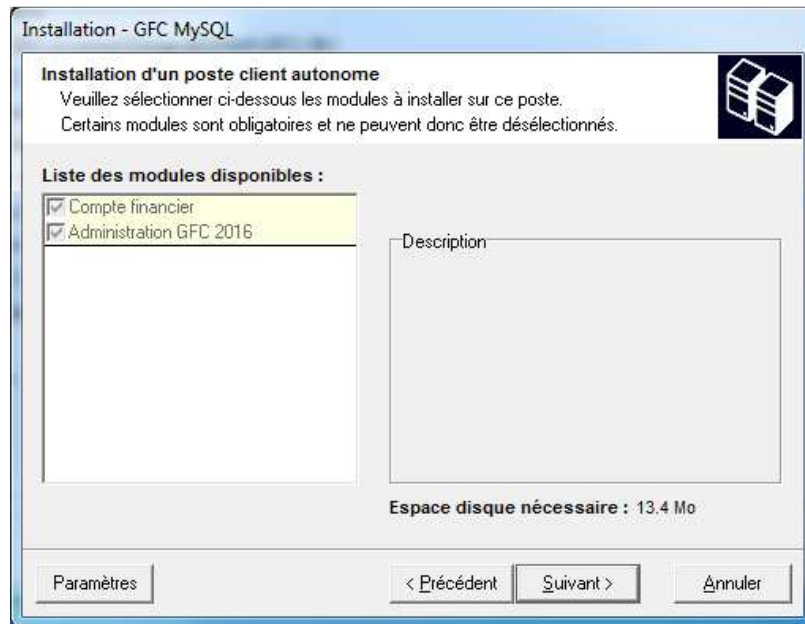

Les cases sont **pré cochées et non modifiables**, puisque vous avez une Comptabilité Générale 2016. Par défaut, seront installés les éléments suivants :

- La case « **Compte Financier** » correspond à l'installation du module Cofi 2016.
- La case « **Administration GFC 2016** » correspond à l'installation de la mise à jour du module GfcAdmin pour l'exercice N-1.

4

Cliquer sur « SUIVANT » pour initier l'installation.
L'écran suivant affiche les éléments à installer :

Copie écran

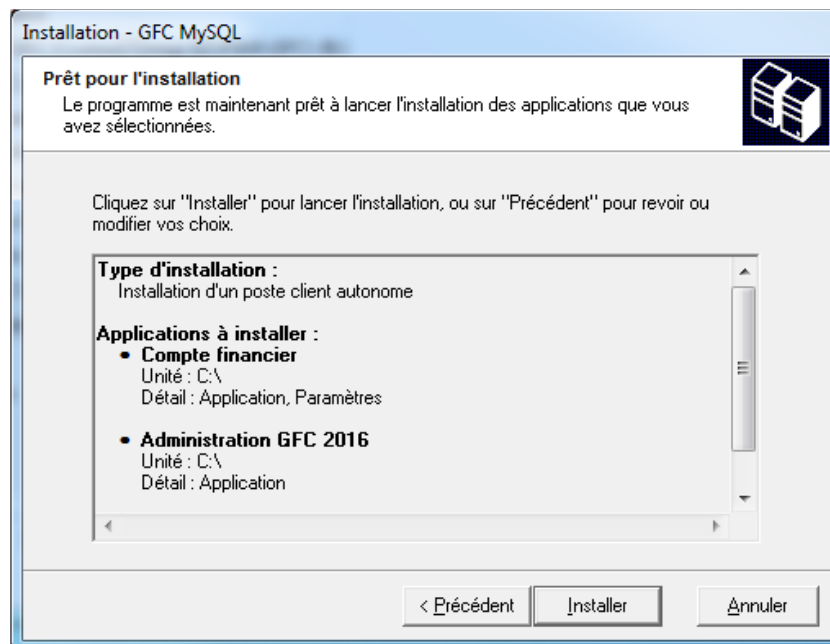

5





Cliquer sur « Installer » pour commencer l'installation.
L'application s'installe, sans intervention de l'utilisateur.

Lorsque l'installation est terminée, le message de confirmation apparaît :

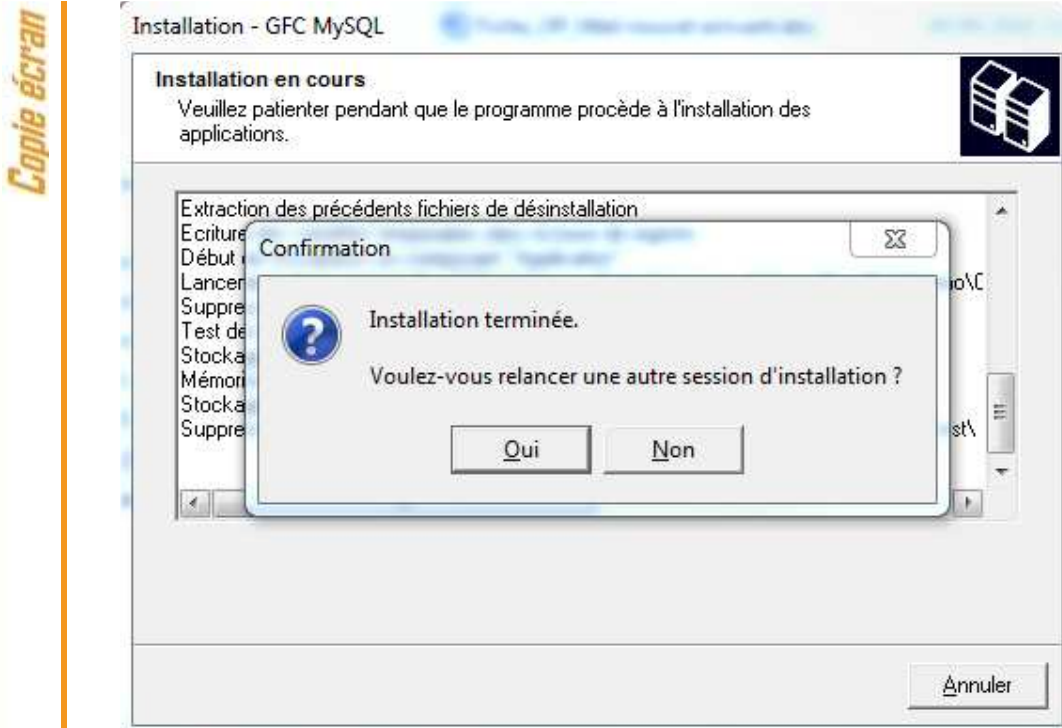

6

➔ Cliquer sur « NON » pour terminer l'installation sur le poste

! Vous avez maintenant 2 alternatives :

- Si la Comptabilité Budgétaire est implantée sur le même poste que la Comptabilité générale, vous pouvez commencer le Compte Financier,
- Si la Comptabilité Budgétaire est implantée sur un poste/réseau différent de celui de la Comptabilité Générale, vous devez exporter la Comptabilité Budgétaire depuis le poste/réseau où elle se trouve, puis l'importer vers le Compte financier.



5 APRÈS INSTALLATION

5.1. MISE À JOUR DU LANCEUR

Après avoir correctement basculé votre comptabilité et installé Cofi 2016, il est nécessaire de réaliser la mise à jour de la base au niveau du module administration de l'exercice antérieur. L'option est active dans le menu :

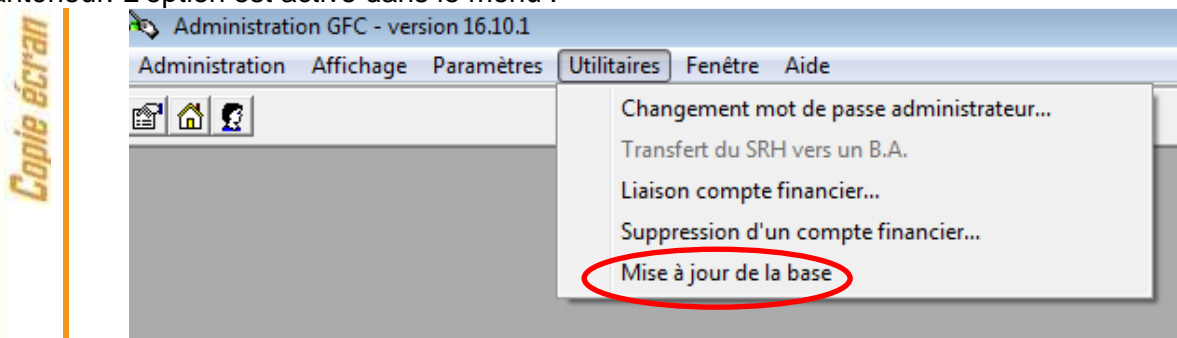

5.2. LANCEUR

➔ Double cliquer sur l'icône GFC 
Le lanceur de GFC s'ouvre.



5.3. ACCÈS AU COMPTE FINANCIER

5.3.1. GÉNÉRALITÉS



Accès au module Compte Financier

L'accès au module Compte Financier doit **IMPERATIVEMENT** se faire :

- Soit avec un nom utilisateur qui a le **profil prédéfini AGENT COMPTABLE** dans GFCAdmin
- Soit avec un nom utilisateur qui à **un profil que vous avez-vous-même défini dans GFCAdmin, et que vous avez MIS A JOUR en lui donnant accès aux fonctionnalités du Compte Financier.**

Dans le cas contraire, vous n'auriez accès à aucune fonctionnalité du Compte Financier.

5.3.2. ACCES SIMULTANE A COFI N-1

Cette année COFI exercice antérieur permet, pour des établissements différents, l'exécution simultanée du Compte Financier et de la Comptabilité générale.

Cette action n'est pas possible pour un même établissement (« établissement » : budget principal et ses budgets annexes).

5.3.3. TRANSFERT DU DEVELOPPEMENT DU SOLDE DES COMPTES

Pour le basculement 2016-2017, GFC permet le transfert du développement du solde des comptes de 2016 vers l'exercice 2017. L'un des pré-requis pour procéder à ce transfert est que le compte financier pour l'établissement n'ai pas été effectué.

Lors de votre premier accès au module de Compte Financier pour un établissement, le message d'alerte non bloquant suivant apparaît :

Copie écran

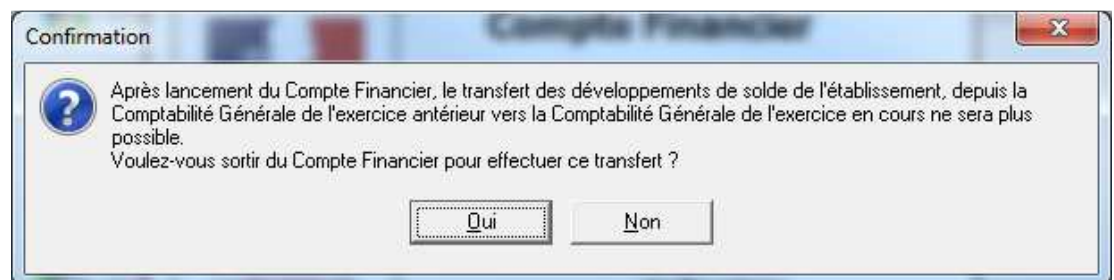

Si vous n'avez pas encore effectué votre transfert mais que vous souhaitez le faire, cliquez sur oui. La fenêtre se ferme.

Si vous avez déjà effectué votre transfert pour cet établissement, ou que vous ne souhaitez pas le faire, cliquez sur non. Le module Compte Financier s'ouvre, et ne vous présentera plus ce message.



Un second message non bloquant s'affiche en vous demandant si vous souhaitez récupérer dans le compte financier les informations saisies dans le Développement de solde des comptes, l'inventaire des approvisionnements, le PV caisse.

Copie écran

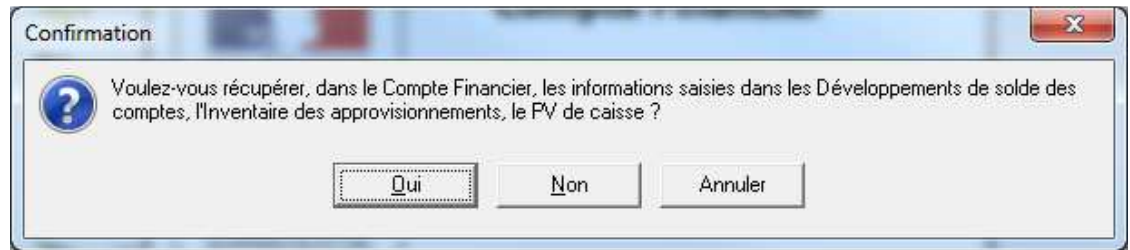

5.4. CAS OÙ LA COMPTABILITÉ BUDGÉTAIRE N'EST PAS DANS LA MÊME BASE QUE LA COMPTABILITÉ GÉNÉRALE : IMPORTATION D'UNE COMPTABILITÉ BUDGÉTAIRE

Exportation de la Comptabilité Budgétaire

Tout établissement dont la Comptabilité Budgétaire se trouve dans une autre implantation que la Comptabilité Générale doit, préalablement au lancement du Compte Financier :

1. Installer COFI2016 N-1 sur le poste/réseau où se trouve la Comptabilité Budgétaire,
2. Exporter la Comptabilité Budgétaire depuis ce poste/réseau afin de l'importer dans la Comptabilité Générale en vue du Cofi
(c.f. "gfcadmin2016_install_mono.doc")

Les étapes suivantes n'aborderont que l'importation de la Comptabilité budgétaire sur la base de Comptabilité générale pour effectuer la liaison au compte financier.

Dans GfcAdmin 2016, sur le poste où se trouve le Compte Financier, il est nécessaire d'importer la Comptabilité Budgétaire.

1

Sélectionner l'option Liaison compte financier du menu Utilitaires

Copie écran

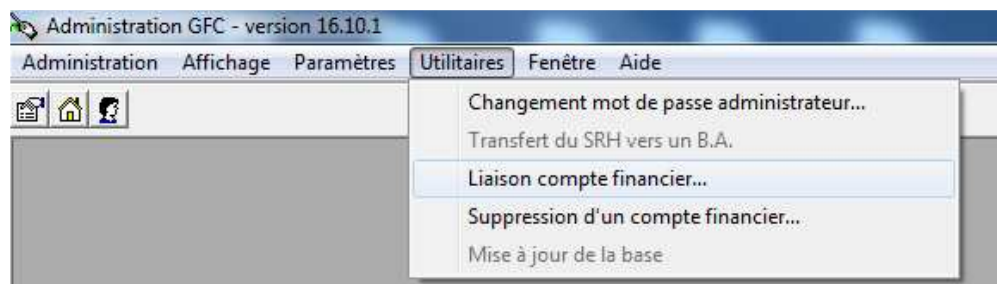

L'écran de l'assistant de liaison apparaît :

Copie écran



2

Cliquer sur « Suivant ». L'écran suivant s'affiche :

Copie écran

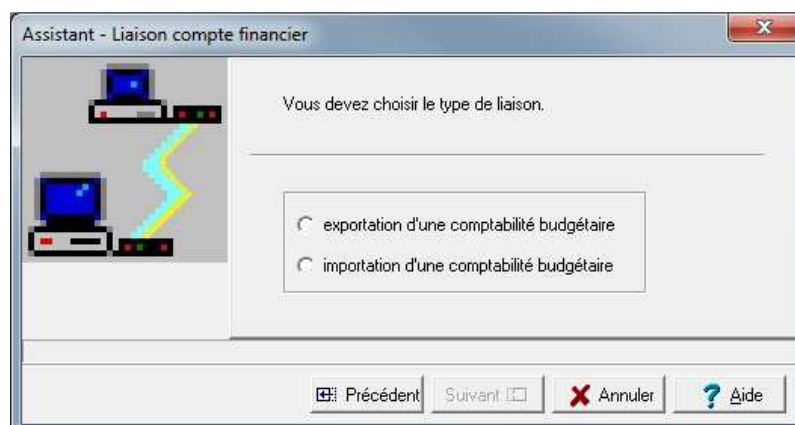

3

Cocher la case « importation d'une comptabilité budgétaire »

4

Cliquer sur « Suivant ». L'écran suivant s'affiche :

Copie écran

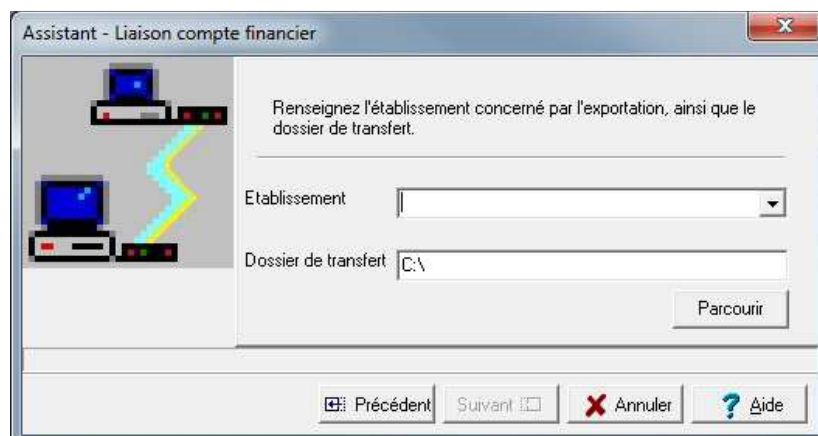



5 Sélectionner l'établissement dont la Comptabilité Budgétaire est à importer

6 Cliquer sur « Suivant ». L'écran final s'affiche :

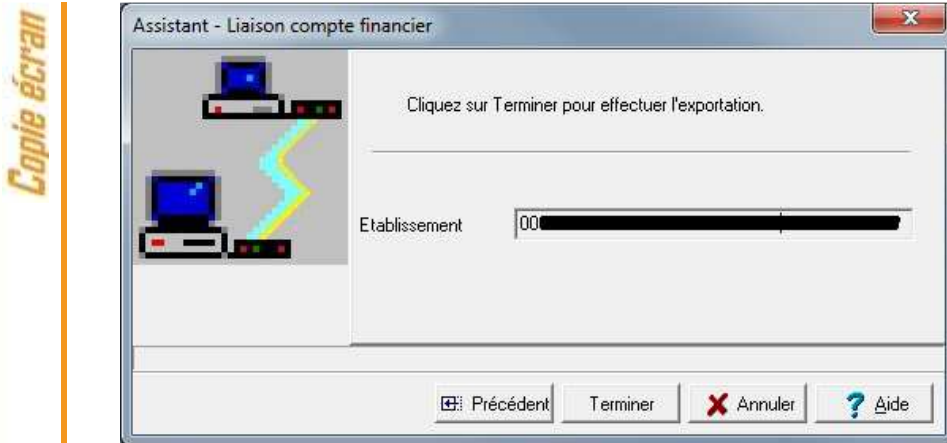

7 Cliquer sur « Terminer ». L'importation se déroule

! Patientez

Tant que le sablier tourne, l'importation est en cours, vous ne devez pas arrêter la procédure.

Lorsque l'importation est terminée, le dernier écran de l'assistant s'affiche :

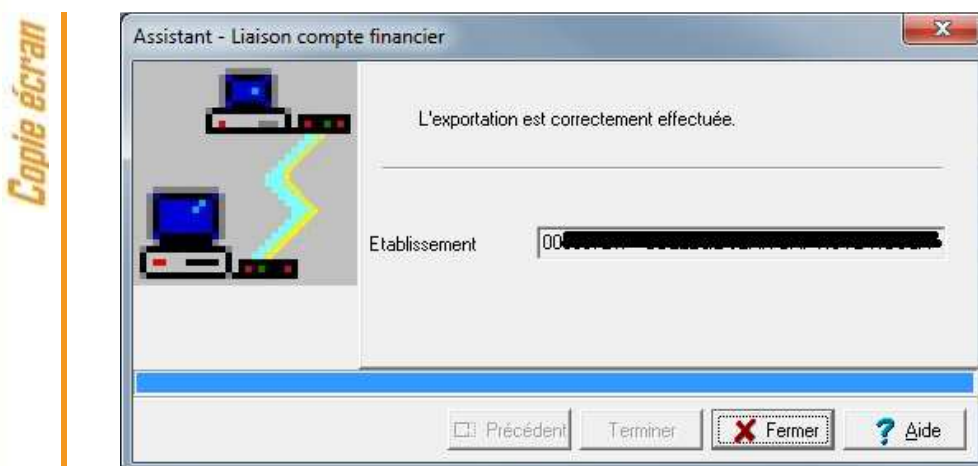

8 Cliquer sur « Fermer ».

Vous pouvez maintenant travailler sur le Compte Financier de l'établissement importé.

