

RCBC GFC

COMPTABILITE BUDGETAIRE

Utilisation du logiciel

Les étapes d'installation

- Rappel :
 - Installer le logiciel GFC RCBC compta budgétaire
 - Initialiser la base BD-GFC
 - Sélectionner CBUD 2013
 - Initialisation de la base
- Sauvegarde
- Aller dans admin
 - Lancer GFC Admin
 - Mot de passe

Les étapes d'installation (suite)

- Cliquer sur administration
 - Basculement de la comptabilité
- Sauvegarde
- Retourner dans le module admin
 - Mettre à jour les profils utilisateurs
 - Mettre à jour les établissements
- Retourner dans GFC PBUD
 - Prépa BUD
 - Pour chaque budget : BP et BA
 - Saisir le résultat des autorités de contrôles
 - Assistant de migration
 - Export
 - Vers la compta budgétaire CBUD

Les étapes d'installation (suite)

- Retourner dans CBUD
 - Les références sont grisées
 - Cliquer sur budget
 - Réception
 - Editer la lettre de l'ordonnateur à l'agent comptable
- Valider l'EPCP
- Vérifier les paramètres pour chaque budget
- Penser au transfert à l'agent comptable
- La comptabilité ordo peut être saisie

La réception du budget en CBUD

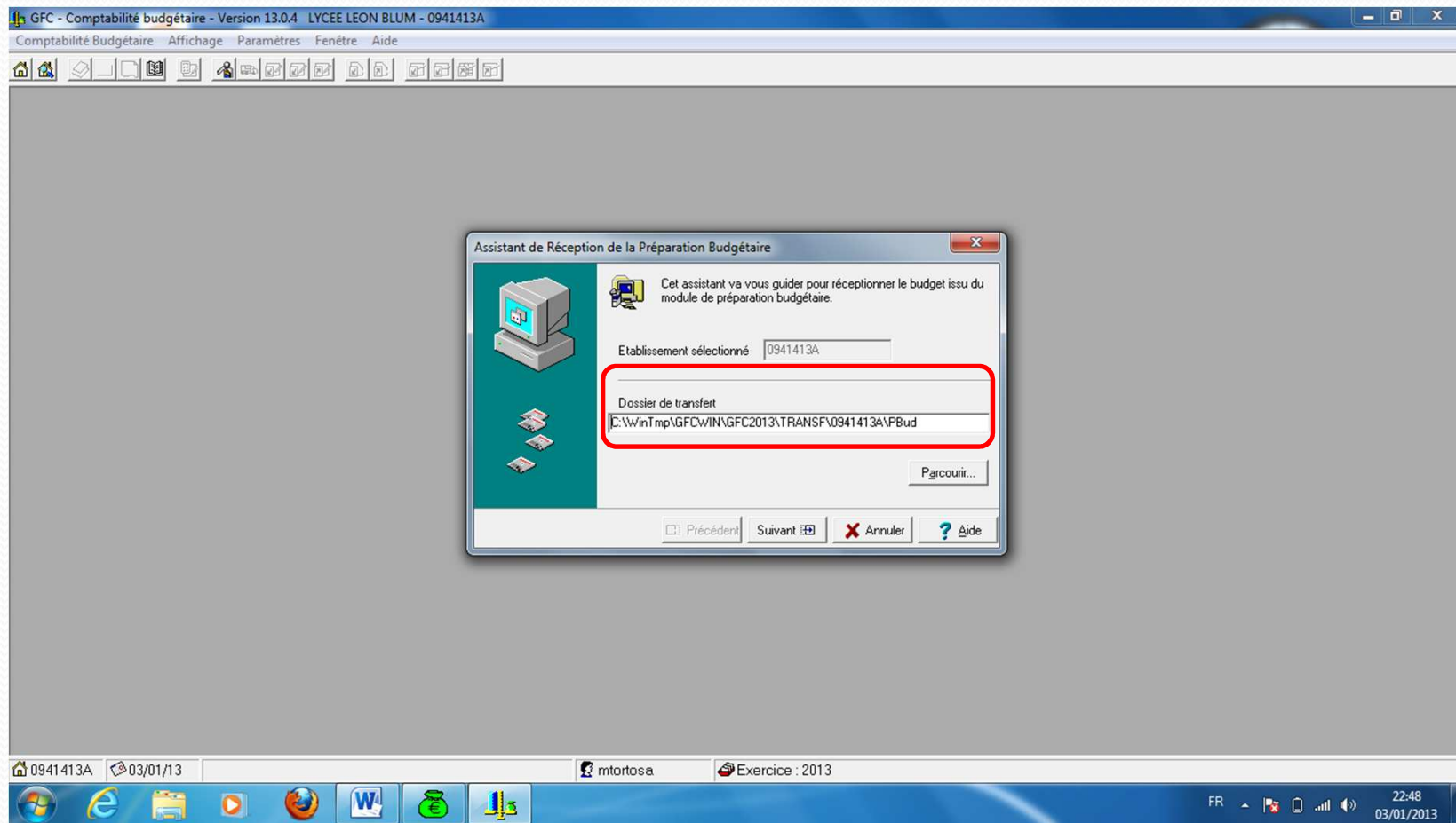

La réception du budget

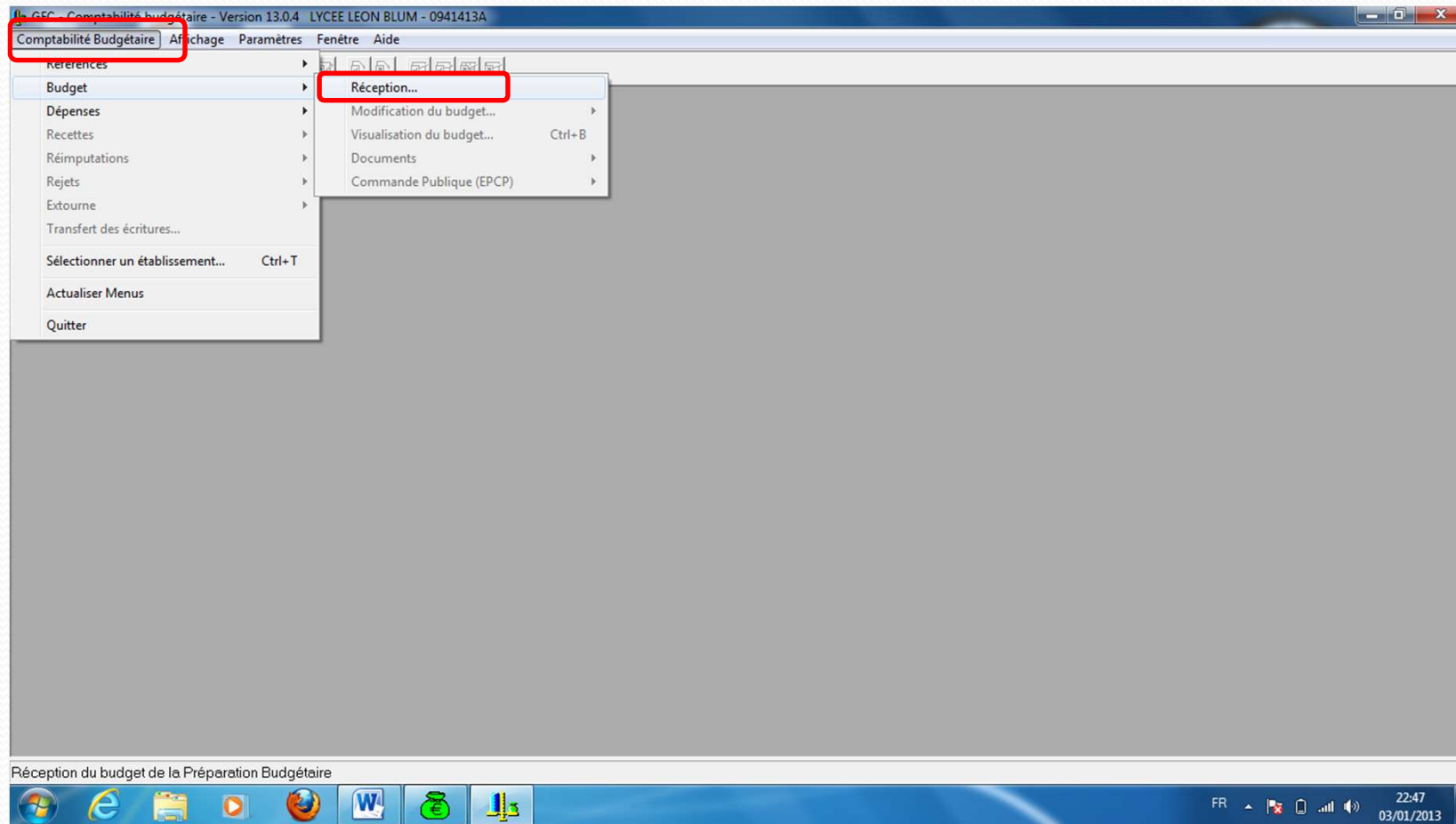

Validation EPCP

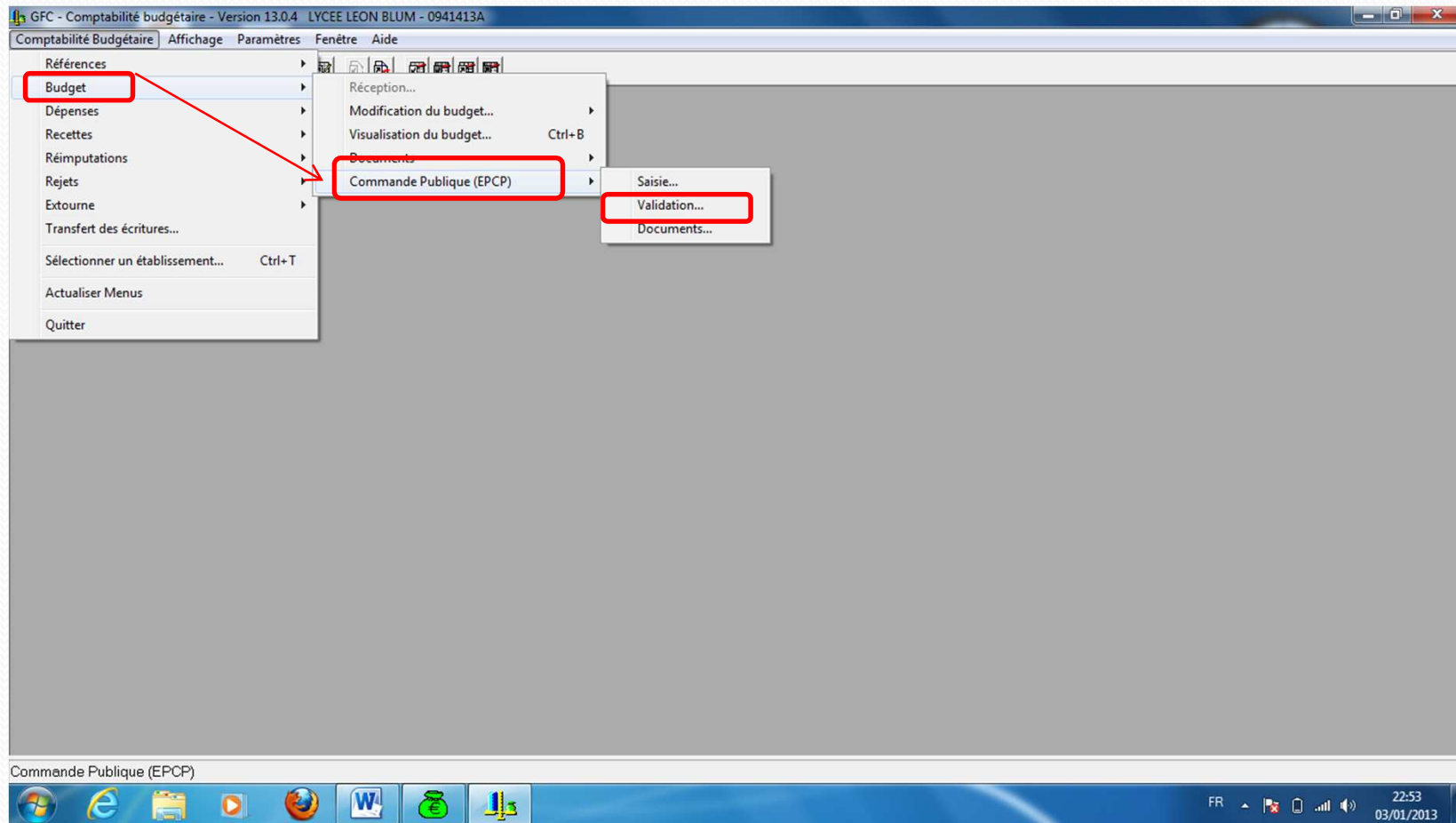

Les paramètres financiers

Paramètres établissement

Numéro 0941413A Patronyme LYCEE LEON BLUM

Informations générales | Rattachement | Structure | Autres

Compte

I.B.A.N. FR76 1007 1940 0000 0010 0120 734

B.I.C. TRPUFRP1

Libellé RGFIN PARIS CRETEIL

Methode de l'extourne

Suivi de la Commande Publique

Siret

Numéro 199 414 137 00018

OK Annuler Aide

Quelques nouveautés

- L'EPCP n'est plus transférable à l'agent comptable et devient un acte non transmissible aux autorités de contrôle.
- Les DBM de niveau 1 –type 11- sont remplacées par les décisions de l'ordonnateur
- Calcul automatique de la CAF et de l'IAF après chaque DBM
- Les DBM de niveau 2 sont réduites à 5 types
- Les DBM de type 291-292 et 293 ne modifient pas la CAF ni le fonds de roulement mais modifient le résultat.

Nouveautés suite

- Plus de lettre de transmission aux autorités de contrôles pour les DBM
- Les variations de stocks ne sont plus saisies en 2^{ème} section
- Pas d'extourne en 2013 au titre des factures non parvenues 2012
- Pas d'approvisionnement anticipé fin 2012 au titre de 2013
- Arrondi des recettes mémoires

les documents budgétaires

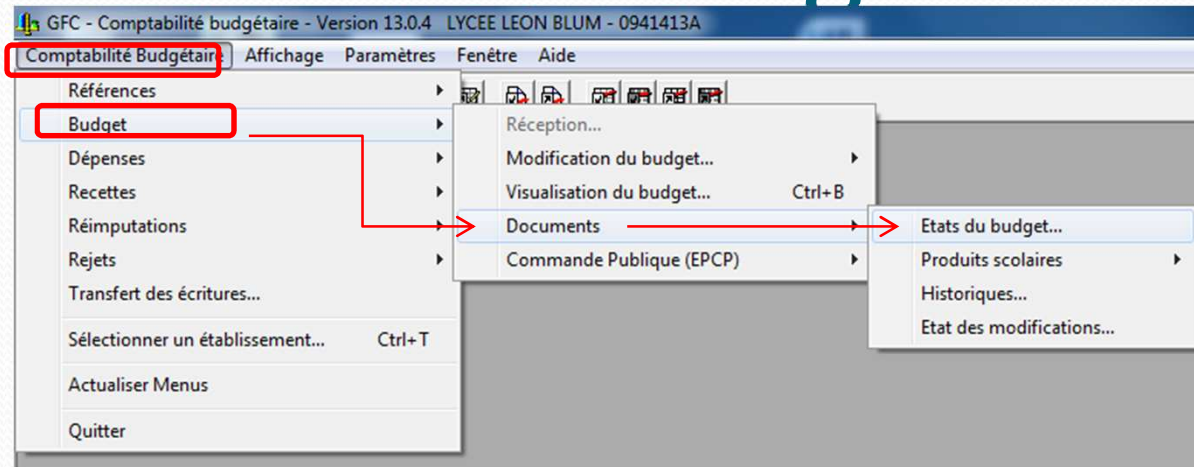

Visualisation du budget

GFC - Comptabilité budgétaire - Version 13.0.4 LYCEE LEON BLUM - 0941413A

Comptabilité Budgétaire Budget Affichage Paramètres Fenêtre Aide Réduire

Visualisation du budget - 0941413A

Arbre | Tableau

Tous les services saisis

Dépenses

- ALO
- COMLO
- ENERG
- ENTSEC
- FGADM
- MOREG
- OP-SPE
- AP
- VE
- SBN
- SEMOP
- SRH
- OPC

Recettes

- ALO
- OP-SPE
- AP
- VE
- SBN
- SEMOP
- SRH
- OPC

Service	Duvertures de crédits	Prévisions de recettes	Disponible
ALO	428 636.00		428 636.00
AP	66 100.00		66 100.00
OPC	11 300.00		11 300.00
SBN	90 000.00		90 000.00
SEMOP	40 000.00		40 000.00
SRH	205 295.00		205 295.00
VE	35 600.00		35 600.00
ALO		429 293.14	429 293.14
AP		64 900.00	64 900.00
OPC		8 000.00	8 000.00
SBN		90 000.00	90 000.00
SEMOP		40 000.00	40 000.00
SRH		205 205.00	205 205.00
VE		35 600.00	35 600.00

	Budget	Disponible
Dépenses :	876 931.00	876 931.00
Recettes :	872 998.14	872 998.14

0941413A 14/01/13 mtortosa Exercice : 2013

FR 20:44 14/01/2013

Les références

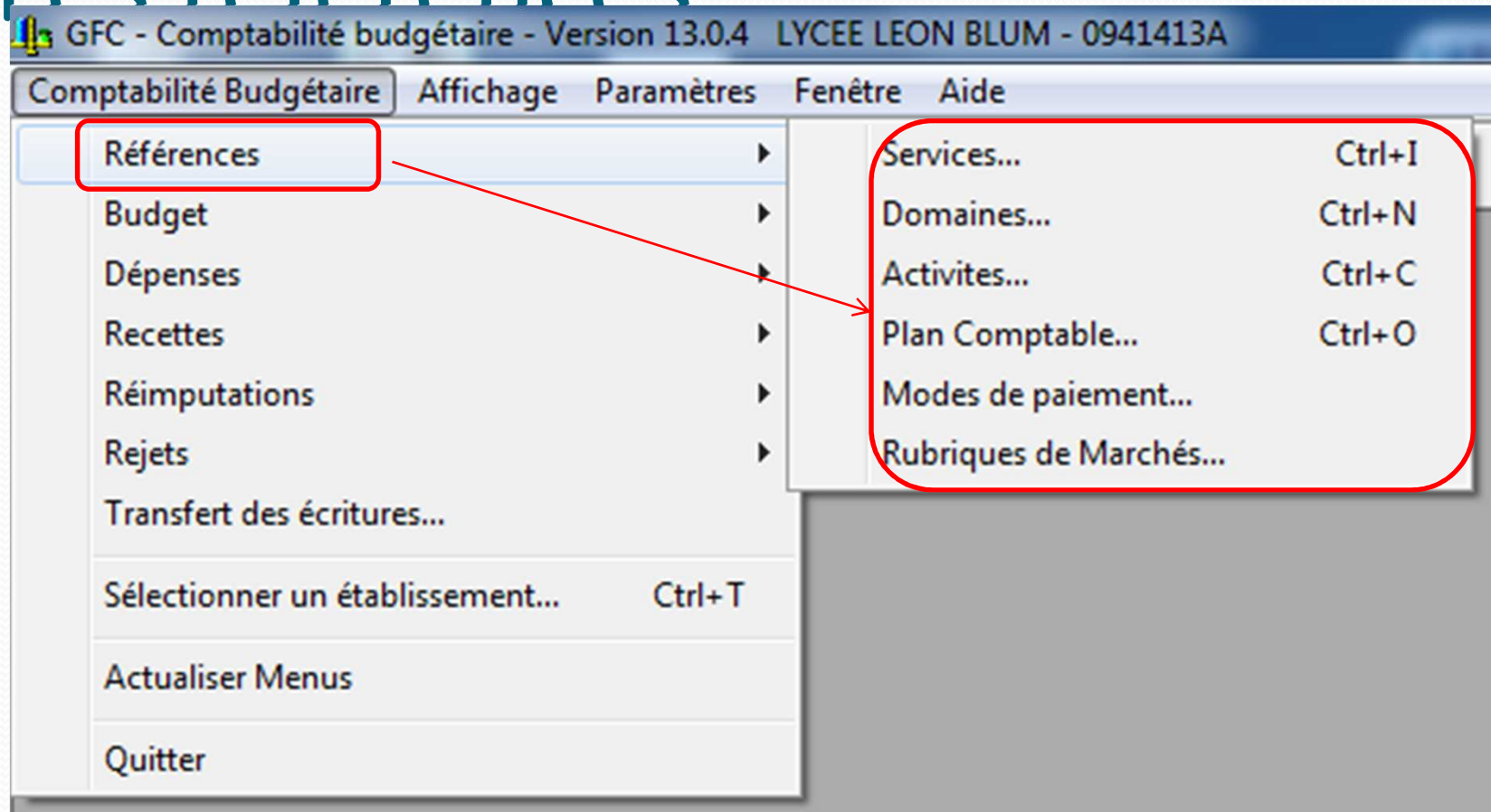

Les dépenses

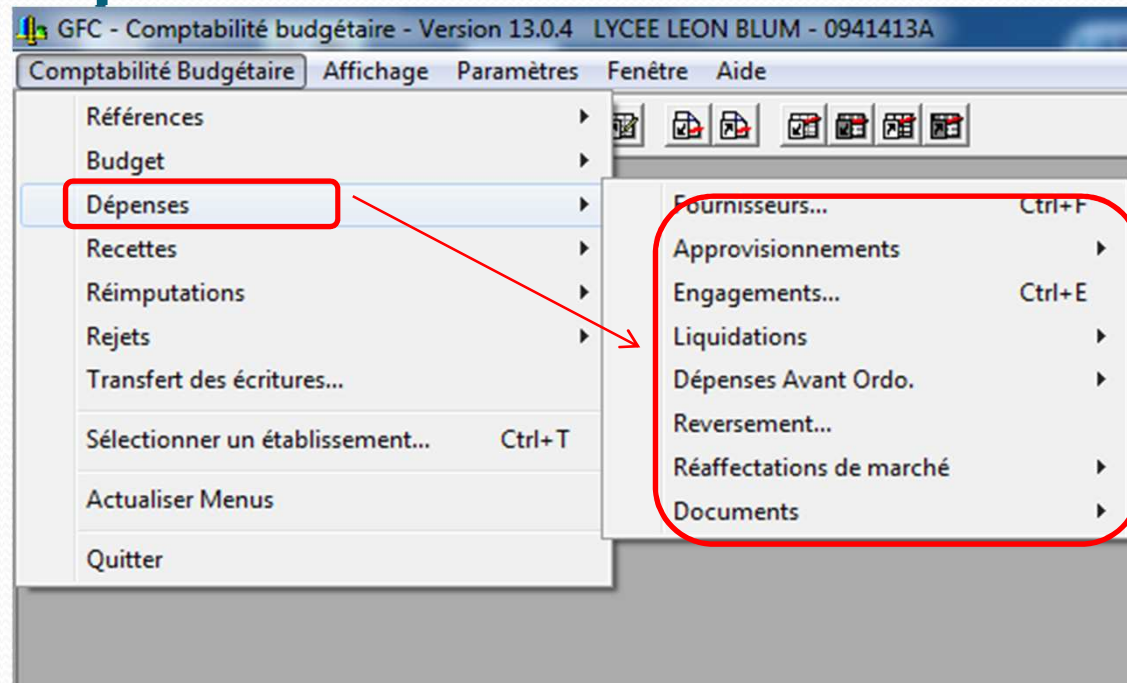

Les rejets

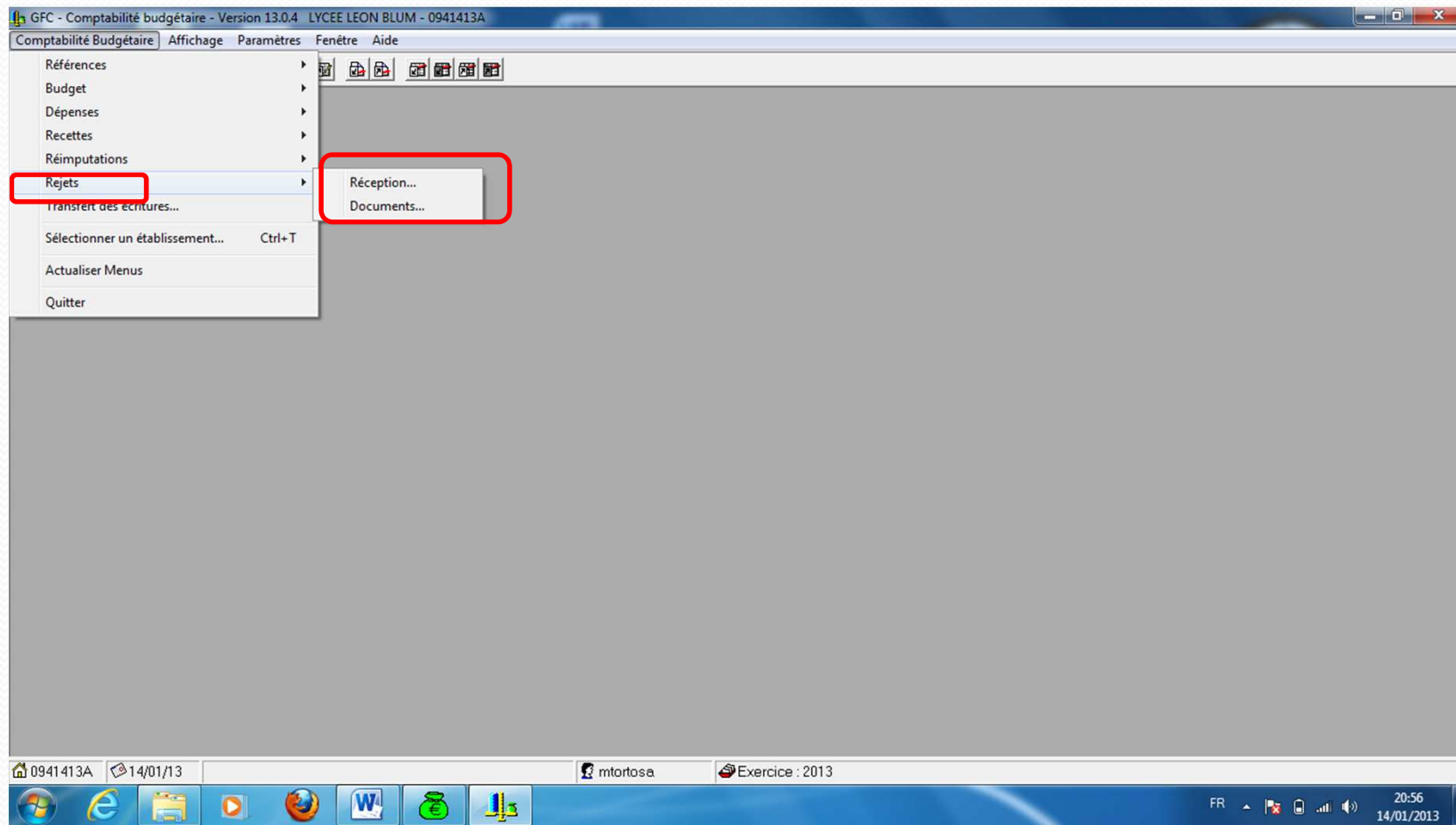

Gestion des DBM

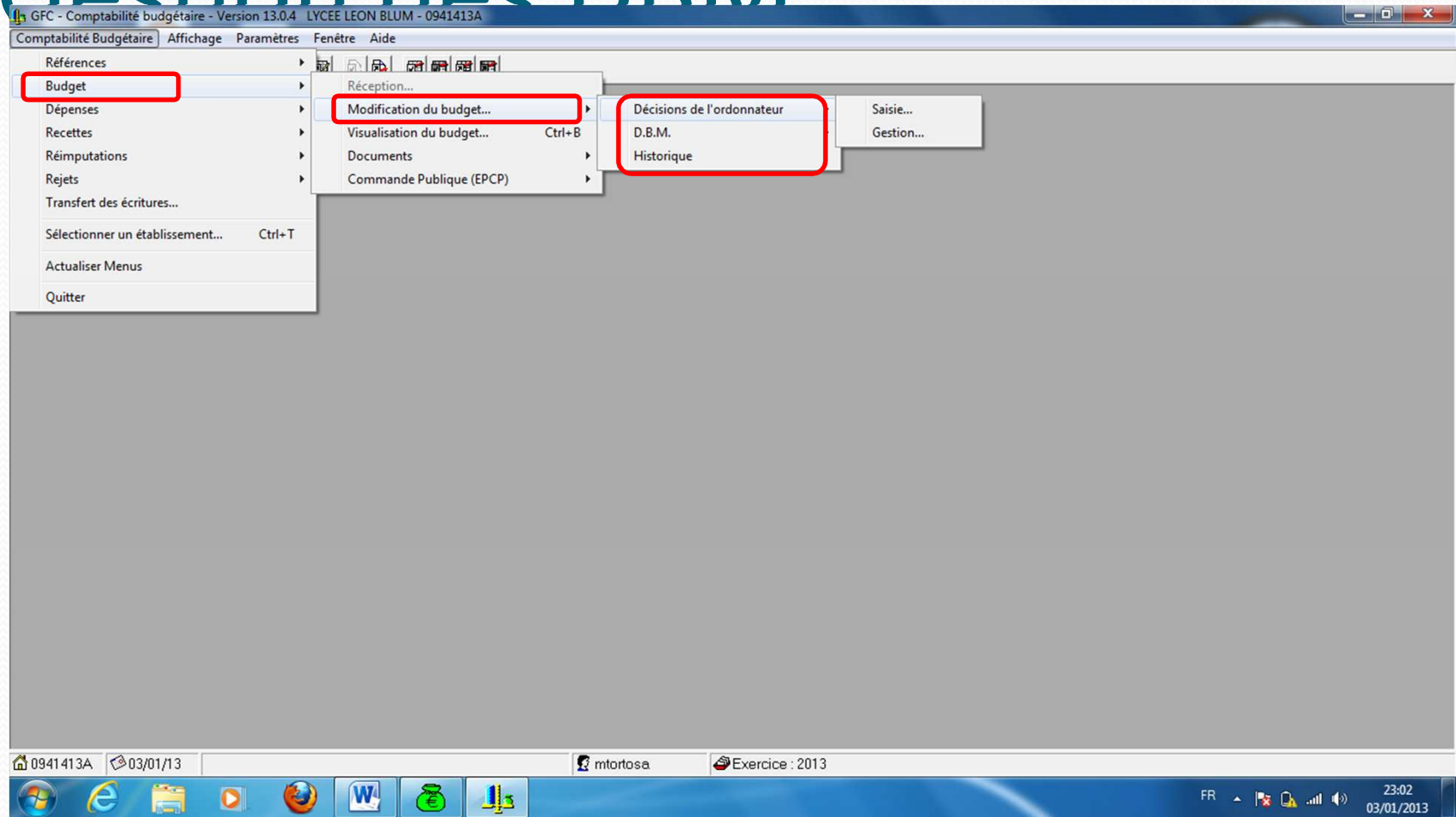

Transfert des DBM

- Menu Bar:** Comptabilité Budgétaire, Budget, Affichage, Paramètres, Fenêtre, Aide.
- Toolbar:** Contains various icons for navigation and actions.
- Sidebar (Arbre):** Shows a tree view of services under 'Tous les services saisis'. It is categorized into 'Dépenses' and 'Recettes', with sub-categories like ALO, COMLO, ENER, ENTSEC, FGADM, MOREG, OP-SPE, AP, VE, SBN, SEMOP, and SRH.
- Main Table:** A table titled 'Budget' with the following columns: Service, Ouvertures de crédits, Prévisions de recettes, and Disponible. The table lists various services and their corresponding budget values.
- Summary Table:** Located at the bottom of the main window, it provides a summary of the budget and available funds.

Service	Ouvertures de crédits	Prévisions de recettes	Disponible
ALD	428 636.00		428 636.00
AP	66 100.00		66 100.00
OPC	11 300.00		11 300.00
SBN	90 000.00		90 000.00
SEMOP	40 000.00		40 000.00
SRH	205 295.00		205 295.00
VE	35 600.00		35 600.00
ALD		429 293.14	429 293.14
AP		64 900.00	64 900.00
OPC		8 000.00	8 000.00
SBN		90 000.00	90 000.00
SEMOP		40 000.00	40 000.00
SRH		205 205.00	205 205.00
VE		35 600.00	35 600.00

	Budget	Disponible
Dépenses :	876 931.00	876 931.00
Recettes :	872 998.14	872 998.14

The taskbar at the bottom shows the system tray with the date 14/01/2013, time 20:44, and user name mtorosa. The taskbar also displays icons for Internet Explorer, File Explorer, and other applications.

Historique des DBM

Numéro	Numéro d'opération	Type d'opération	Référence	Date de validation
1	1	21 - Ressources spécifiques	SUB	31/12/13
1	2	291 - Dotations aux amortissements neutralisés	AMORT	31/12/13
2	3	32 - Prélèvements sur le fonds de roulement	PRLVT FROUL SG	12/01/13
1	4	293 - Diminution de stocks, matières premières et au	XXX	31/12/13
DD 1	5	Décision de l'ordonnateur	REG INT SERV AP	12/01/13
DD 2	6	Décision de l'ordonnateur	REG SERCE AP	13/01/13

The first row of the table is highlighted in blue and enclosed in a red rectangular box. The taskbar at the bottom shows the system tray with the date '14/01/13', the user 'mtortosa', and the application 'Exercice : 2013'. The system clock indicates '20:43' on '14/01/2013'.

Visualisation et transfert des DBM

Field	Value
Montant au dernier compte financier	10000.00
Prélèvements déjà autorisés	0.00
Prélèvement proposé	-400.14
Fonds de roulement estimé	10400.14

The background window shows a table with the following data:

Service	Ouvertures de crédits	Prévisions de recettes	Disponible
ALO	428 636.00		428 636.00
AP	66 100.00		66 100.00
OPC	11 300.00		11 300.00
SBN	90 000.00		90 000.00
SEMOP	10 000.00		10 000.00
SRH			
VE			

At the bottom of the window, a summary table is visible:

	Budget	Disponible
Dépenses :	876 931.00	876 931.00
Recettes :	872 998.14	872 998.14

La situation de dépenses engagées

Situation des Dépenses Engagées X

Présentée par

Service

Ligne budgétaire

Domaine

Activité

Avec comptes

Comptes uniquement

Avec domaine

Avec activité

Sélectionner

Un élément

L'ensemble

Le récapitulatif

Saut de page par service

Editer Extraire X Annuler ? Aide

Mode de paiement

GFC - Comptabilité budgétaire - Version 13.0.4 LYCEE LEON BLUM - 0941413A

Comptabilité Budgétaire Modes de paiement Affichage Paramètres Fenêtre Aide

Atteindre

Code	Libellé
▶ 3	Virement bancaire SEPA
6	Chèques trésor
8	Autres
99	Virement non SEPA

Le plan comptable

GFC - Comptabilité budgétaire - Version 13.0.4 LYCEE LEON BLUM - 0941413A

Comptabilité Budgétaire Plan Comptable Affichage Paramètres Fenêtre Aide

Plan comptable - 0941413A

Sélectionner Tout

Atteindre

Compte	Libellé	Type	Opération en capital	Variation de stock
1021	Dotation Etat	Recettes	Oui	Non
1022	Dotation Région	Recettes	Oui	Non
1023	Dotation Département	Recettes	Oui	Non
1024	Dotation autres organismes	Recettes	Oui	Non
1027	Affectation	Recettes et dépenses	Oui	Non
1031	Autres compts.dotation Etat	Recettes	Oui	Non
1032	Autres compts.dotation Région	Recettes	Oui	Non
1033	Autres compts.dotation Départ	Recettes	Oui	Non
1034	Autres compts.dotation Aut.or	Recettes	Oui	Non
1035	Dons et legs en capital	Recettes	Oui	Non
1311	Subv. investissement Etat	Recettes	Oui	Non
1312	Subv. investissement Région	Recettes	Oui	Non
1313	Subv. investiss. Département	Recettes	Oui	Non
1314	Subv. invest. commune et gpl.	Recettes	Oui	Non
1315	Subv.inv.aut.coll-état pub	Recettes	Oui	Non
1316	Subv. invest. organ. internat.	Recettes	Oui	Non
13181	Prod.vers.lib. exon. taxe app.	Recettes	Oui	Non
13182	Particip.étab. équip. greta	Recettes	Oui	Non
13183	Vers.org. collecteurs taxes P.	Recettes	Oui	Non
13185	Fonds commun serv.hébergement	Recettes	Oui	Non
13186	Particip.reçues éq.group.serv.	Recettes	Oui	Non
13188	Autres particip.et subv.équip	Recettes	Oui	Non
138	Autres subv.investiss.reçues	Recettes	Oui	Non
205	Concessions droits similaires	Recettes et dépenses	Oui	Non

0941413A 14/01/13 mtortosa Exercice : 2013

FR 20:35 14/01/2013