Objet du document

Ce document a pour objectif de définir la procédure d'installation de l'accès à l'**Intranet Académique** pour les établissements du secteur Privé.

Type d'accès à l'Intranet Académique

Connexion sécurisée (VPN-SSL) par Token-API entre les machines Administratives de l'établissement et le Rectorat

- Chaque utilisateur titulaire du Token-API accède à l'Intranet Académique après «Authentification»
- Pendant cette connexion le poste de travail est isolé du réseau de l'établissement
  - Les accès aux ressources locales ne sont plus disponibles :
    - Serveur de fichiers
    - Imprimantes réseaux
    - Accès Internet

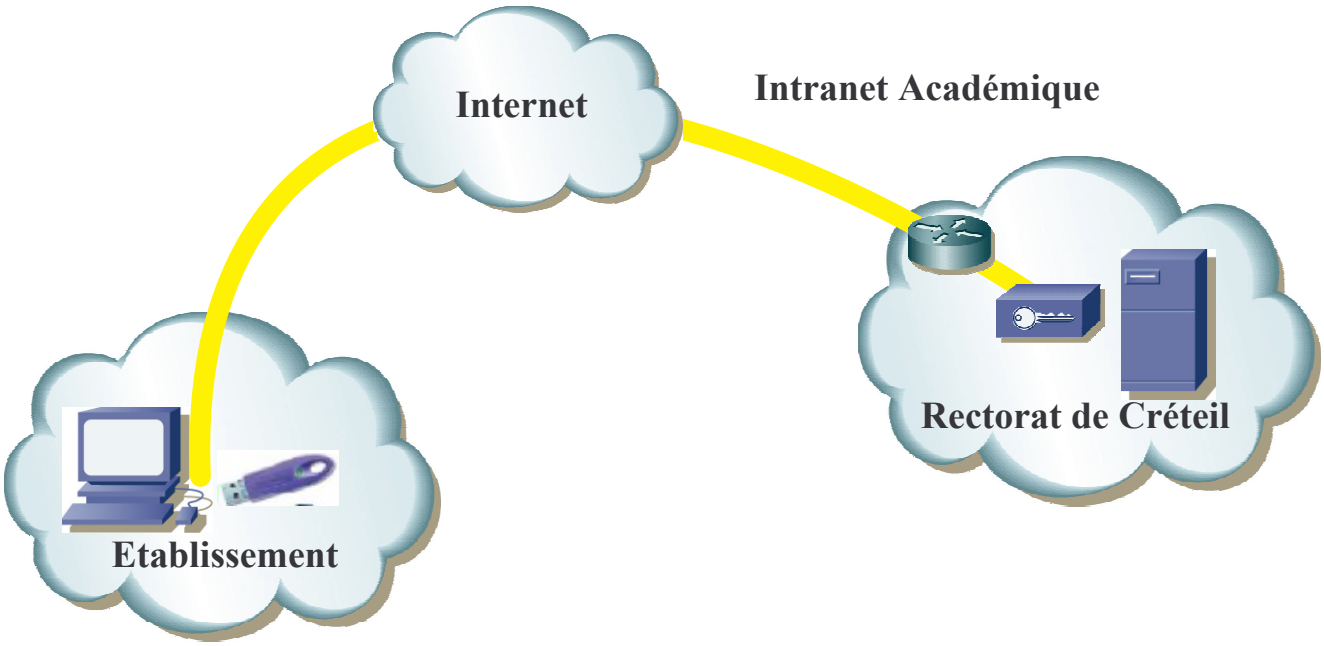

Prés requit

La mise en service de l'accès à l'intranet Académique par Token-API ne nécessite pas de modifications de l'architecture réseau existante.
Cependant les machines connectées à cette Intranet doivent répondre à la normalisation suivante : (conforme PC² / DPC réseau RACINE).

- **Mise à jour du système d'exploitation (Windows Xp Pro)**
  - Service Pack (SP2)
    - Mise à jour de sécurité automatique activée (Windows Update)

- **Installation logiciel Anti-virus et Anti-espions** (1)
  - Mise à jour automatique des signatures
    - Scan de la station

(1) Si la machine n'est pas protégée par un logiciel Anti-Virus, une demande peut être effectuée sur le site du Rectorat à l'adresse suivante :
http://cecoia.ac-creteil.fr/wiki/index.php/DI1:Sconet-prive
  - Rubrique : Téléchargement
    - Demande Client Anti-Virus

- **Configuration du Pare-feu**
  - Activation du pare-feu Windows

- **Configuration de la synchronisation de l'heure**
  - Sur le Serveur de temps du Rectorat de Créteil

  - Cliquer droit sur l'heure dans le **systray** Windows
    - Ajuster la date / l'heure
      - Onglet « **Temps Internet** » ajouter :
        - **ntp.ac-creteil.fr**
          - Cliquer sur « **Mettre à jour** » et valider par « **OK** »

Installation Token-API (Gemalto GemPcKey)

Pour effectuer l'installation l'utilisateur doit avoir les droits "**Administrateur**" ou "**Utilisateurs avec pouvoir**" sur le système (voir avec l'Administrateur Réseau de l'établissement).

- Télécharger le fichier exécutable :

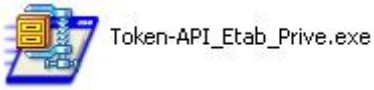

  - Sur le site du Rectorat à l'adresse suivante : http://cecoia.ac-creteil.fr/wiki/index.php/DI1:Sconet-prive
    - Rubrique : Téléchargements
      - Kit Installation Intranet

- Exécuter le fichier « **Token-API_Etab_Prive.exe** » pour le décompresser dans le dossier :
  - « **C:\Temp** » (créer le dossier Temp si inexistant)

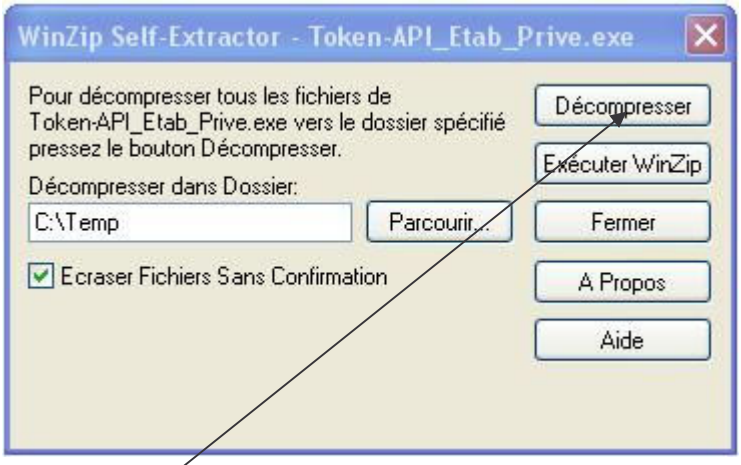

- Cliquer sur Décompresser

- Ouvrir l'**Explorateur Windows** :
  - Dans le dossier :
    - « **C:\Temp\ACS-5.2-User** »

- Exécuter le fichier :

- **Suite de l'Installation Token-API Gemalto GemPcKey**

- Installation du client

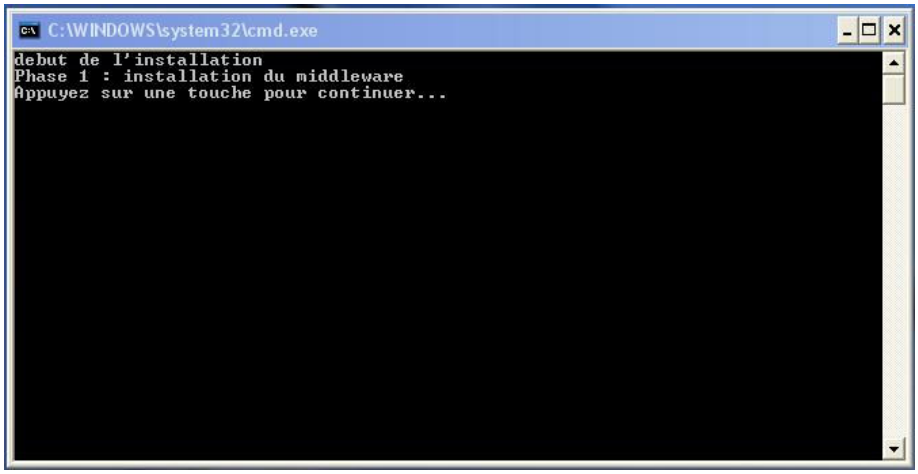

- Appuyer sur une touche pour continuer…
  - Installation du pilote

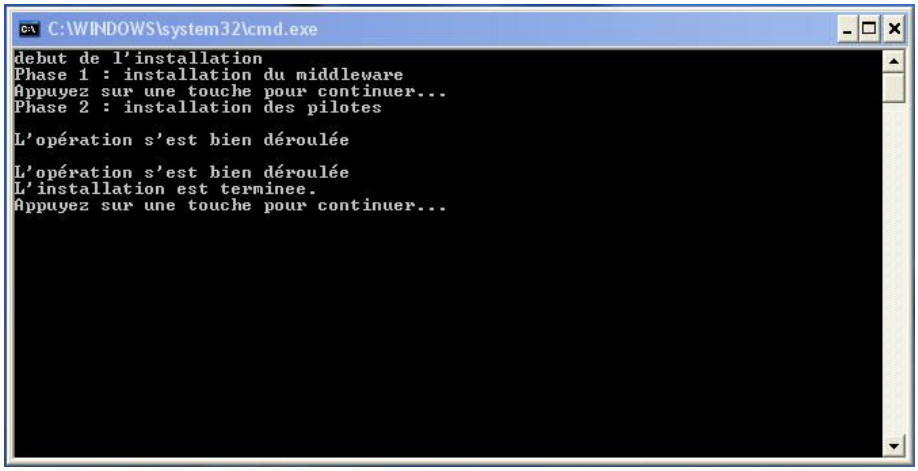

- Appuyer sur une touche pour continuer…

- **Suite de l'Installation Token-API Gemalto GemPcKey**

  - Deux **icônes** sont créés dans le **systray** Windows

  - Connecter le **Token-API** : sur un port **USB**

    - Une mise à jour du pilote se lance automatiquement

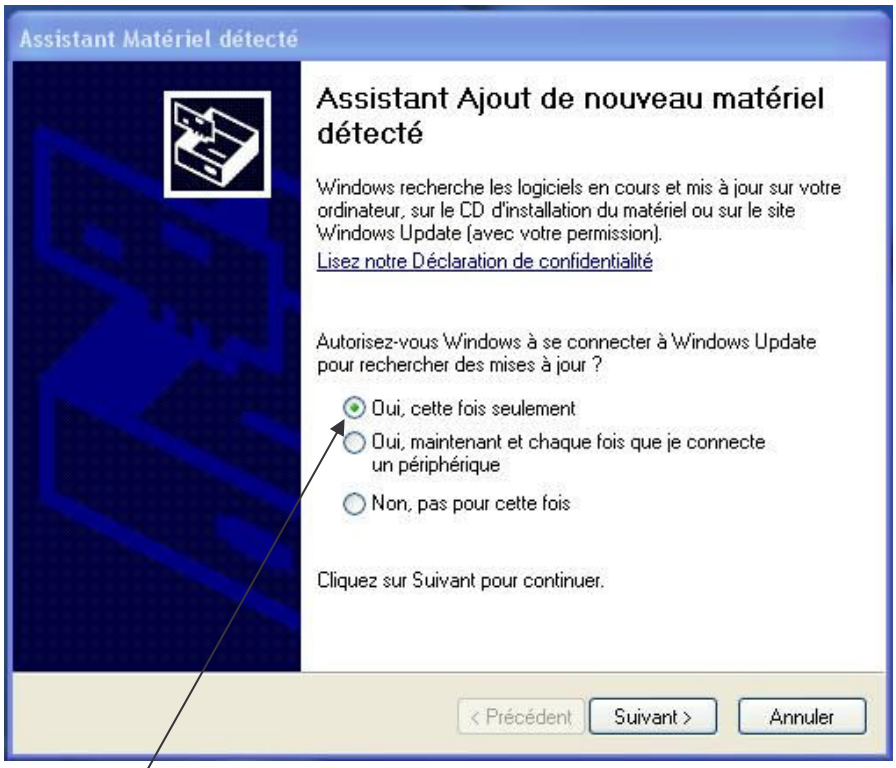

- Cocher « **Oui** » pour autoriser Windows à se connecter à Windows Update
  - Cliquer sur « **Suivant** »

- **Suite de l'Installation Token-API Gemalto GemPcKey**

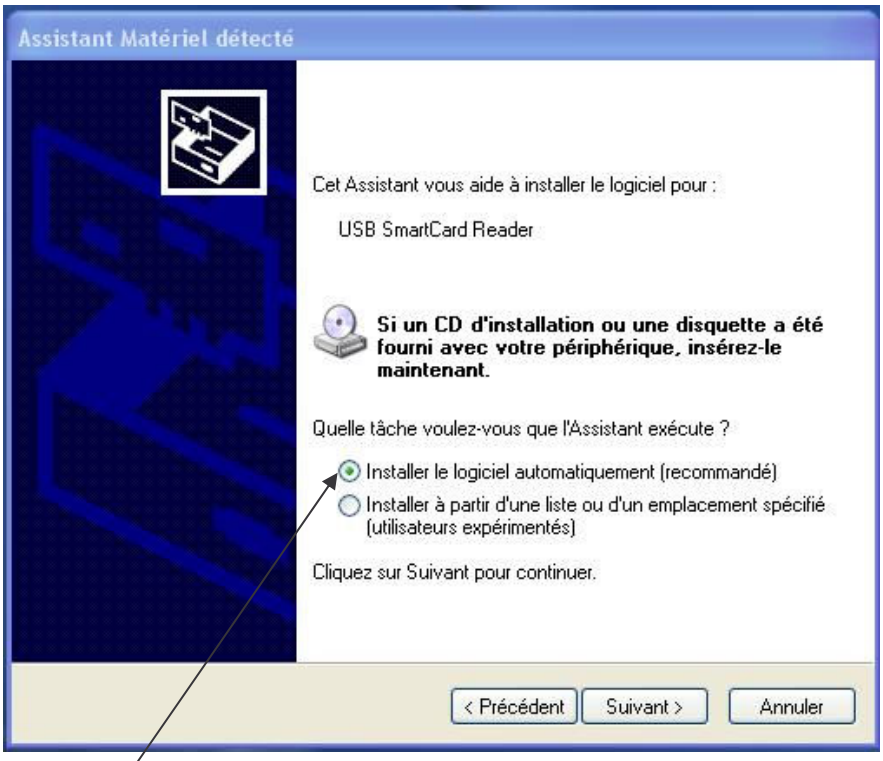

- Cocher Installer le logiciel automatiquement (recommandé)
  - Cliquer sur « **Suivant** »

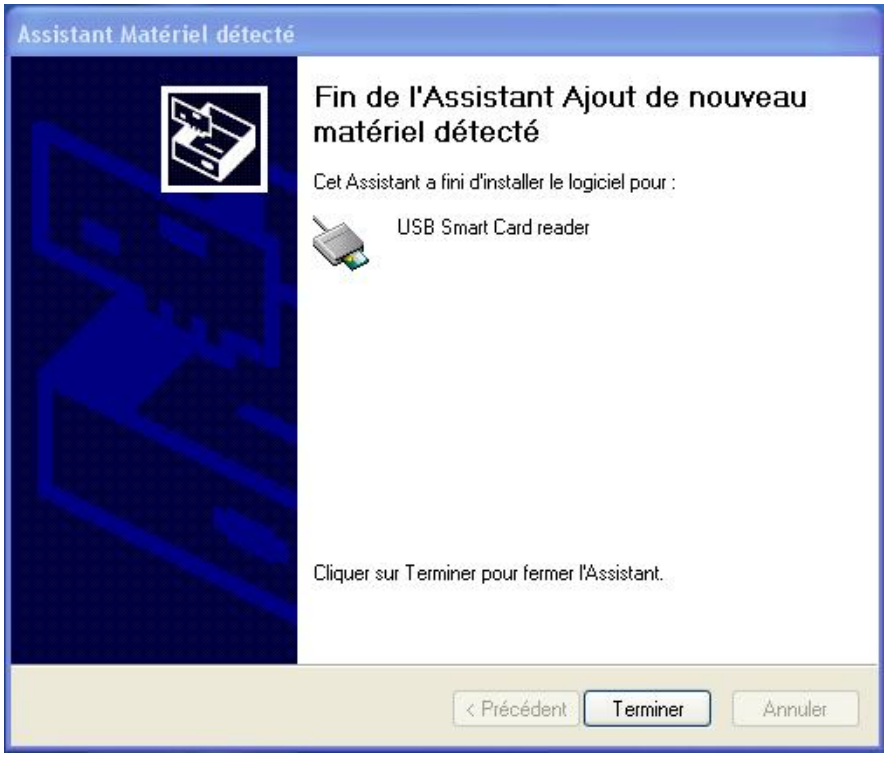

  - Cliquer sur « **Terminer** »

- **Fin de l'Installation Token-API Gemalto GemPcKey**

  - Avertissement de sécurité
    - Installation des certificats

    - Cliquer sur « **Oui** » pour valider l'installation des certificats successifs

  - L'installation du Token-API est terminée

    - Supprimer le dossier : ACS-5.2-User dans : **C:\Temp**

Installation de l'accès Intranet Académique

- **Installation de l'accès Client VPN-SSL**
  - Ouvrir l'**Explorateur Windows** :
    - Dans le dossier :
      - « **C:\Temp**»

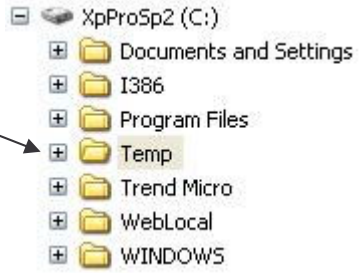

  - Copier le raccourci :

sur le bureau de l'ordinateur
    - Double cliquer sur cette Icône

- Le navigateur « **Internet Exploreur** » s'ouvre à l'adresse : https://prive.ac-creteil.fr
  (Ne fonctionne pas avec le navigateur Mozilla Firefox)
  - Avertissement de sécurité

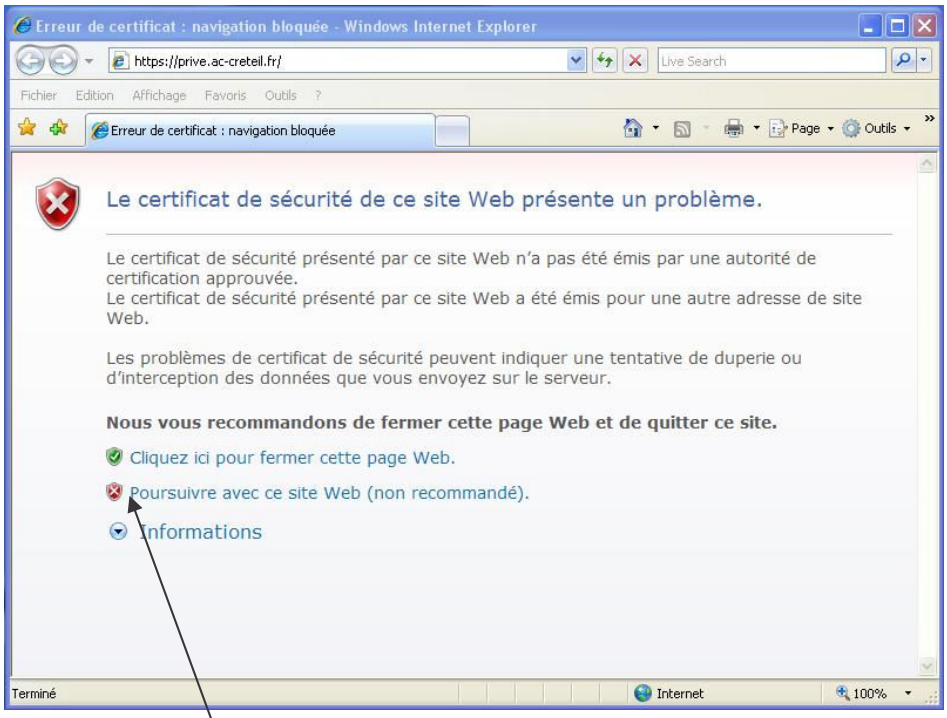

-
  - Cliquer sur : Poursuivre avec ce site Web (non recommandé).

- **Suite de l'Installation de l'accès Intranet Académique**

  - Choisir un certificat numérique

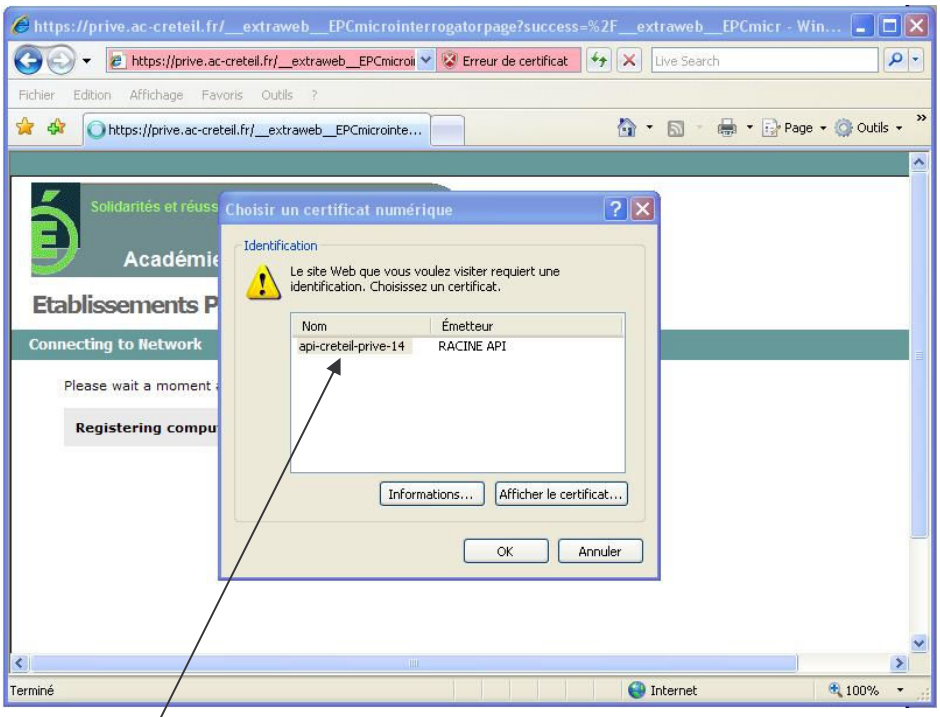

- Sélectionner le certificat « **api-creteil-prive-xxx** »
  - Cliquer sur « **OK** »

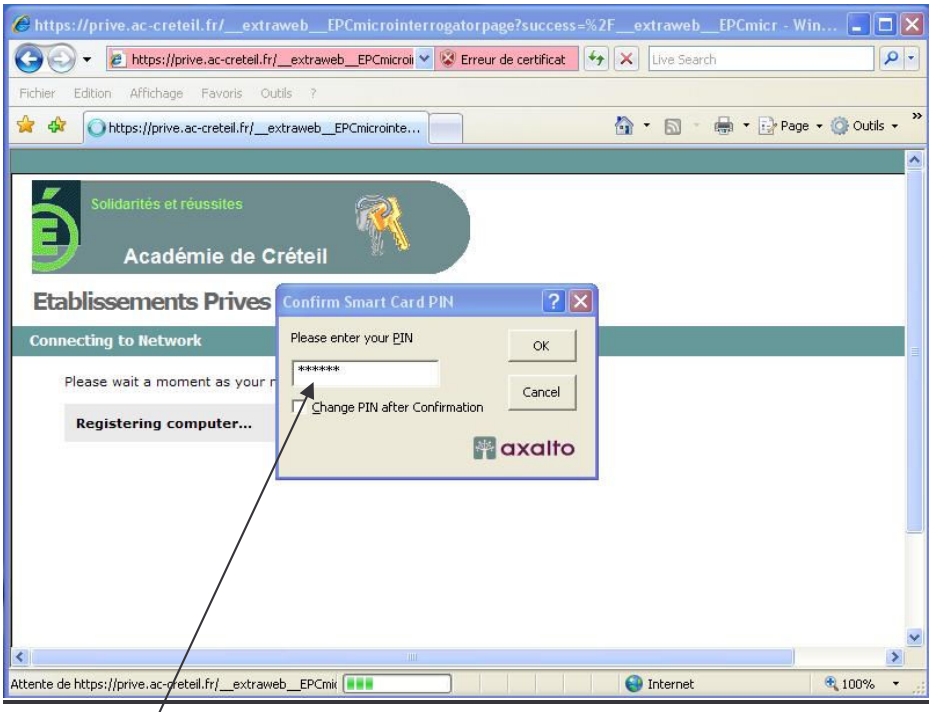

- Entrer code PIN « ****** »
  - Cliquer sur « **OK** »

- **Suite de l'Installation de l'accès Intranet Académique**

  - Installation de l'accès VPN-SSL

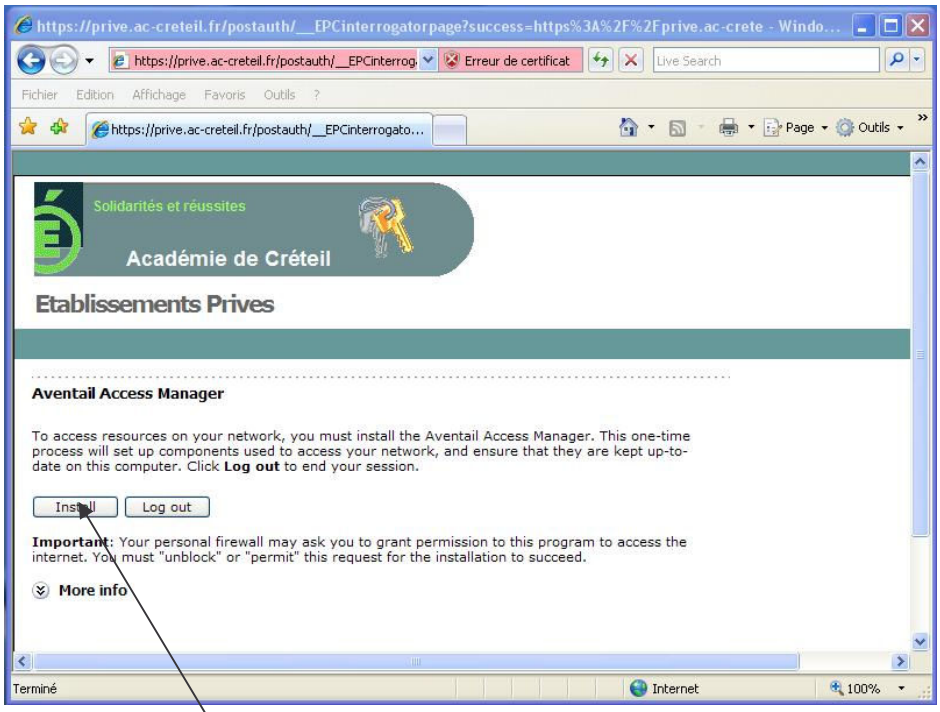

  - Cliquer sur « **Install** »

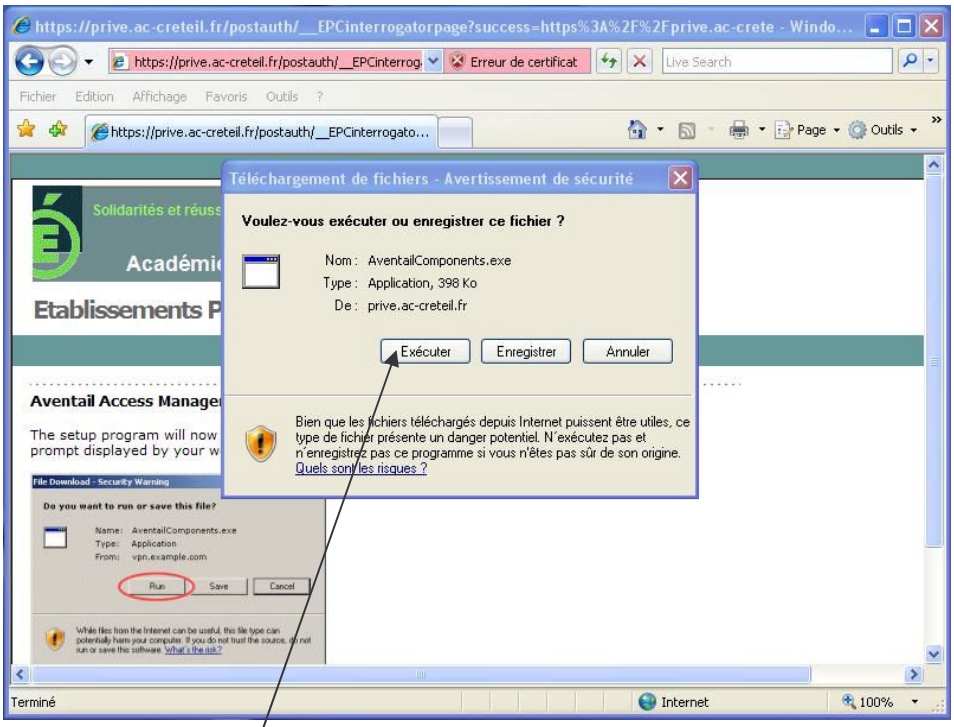

  - Cliquer sur « **Exécuter** »

- **Suite de l'Installation de l'accès Intranet Académique**

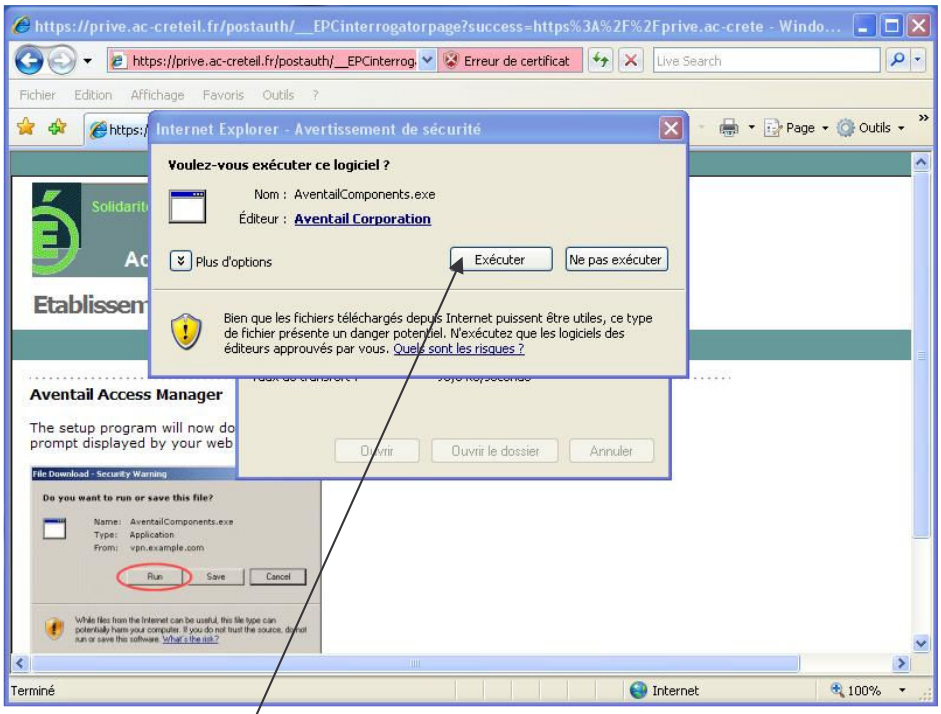

- Cliquer sur « **Exécuter** »

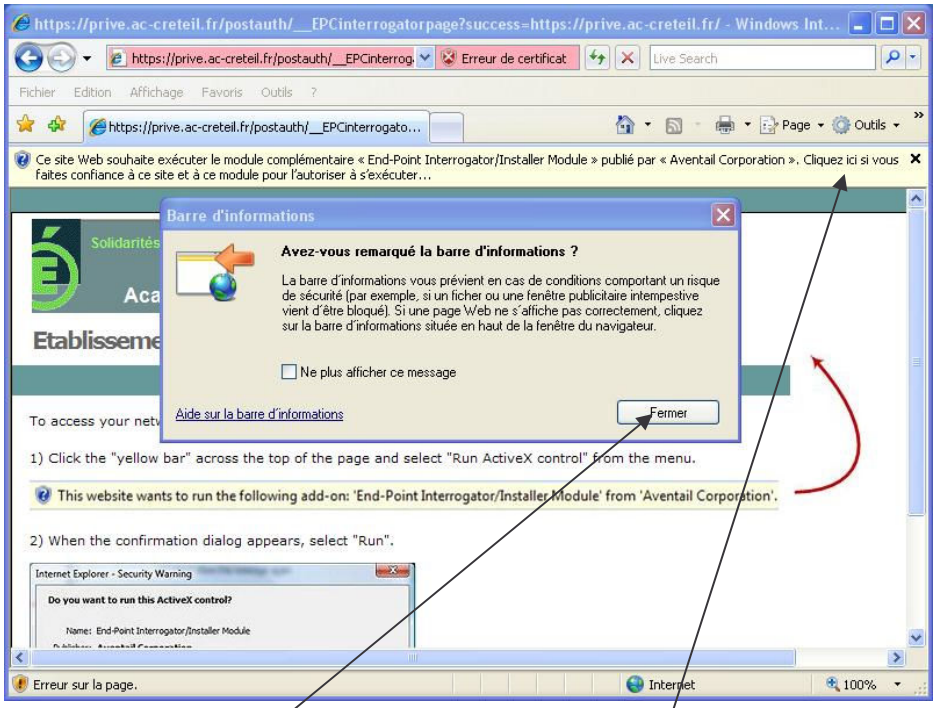

- Cliquer sur « **Fermer** »
  - Installer les « **contrôles ActiveX** »

- **Suite de l'Installation de l'accès Intranet Académique**

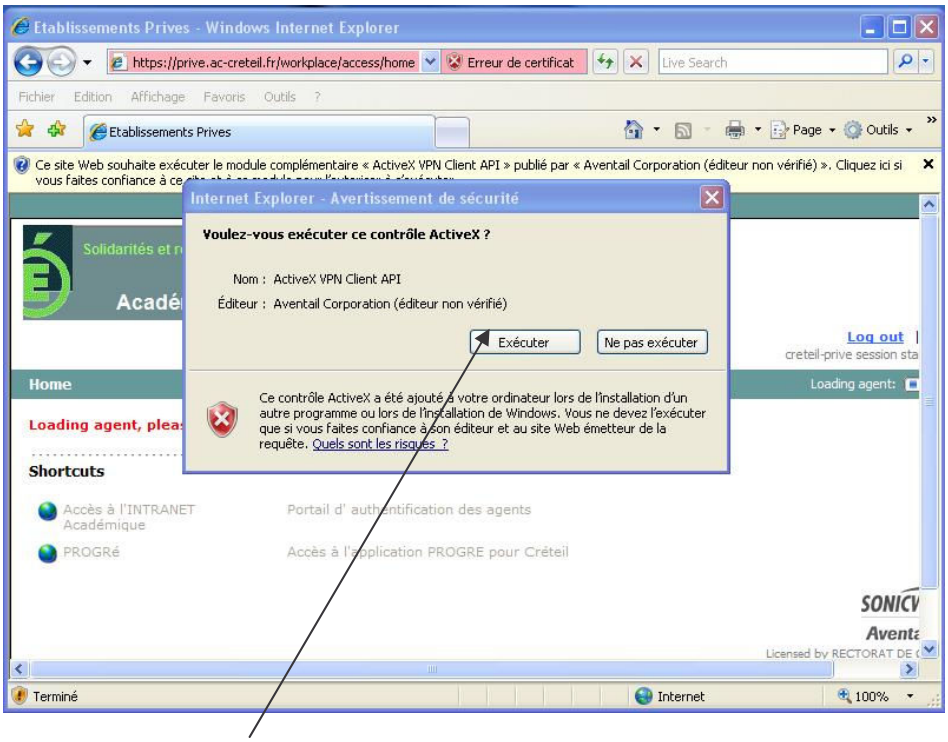

- Cliquer sur « **Exécuter** »

- Avertissement de sécurité

- Cliquer sur « **Oui** »

Fin de l'Installation de l'accès Intranet Académique

- L'accès à l'**Intranet Académique** est opérationnel

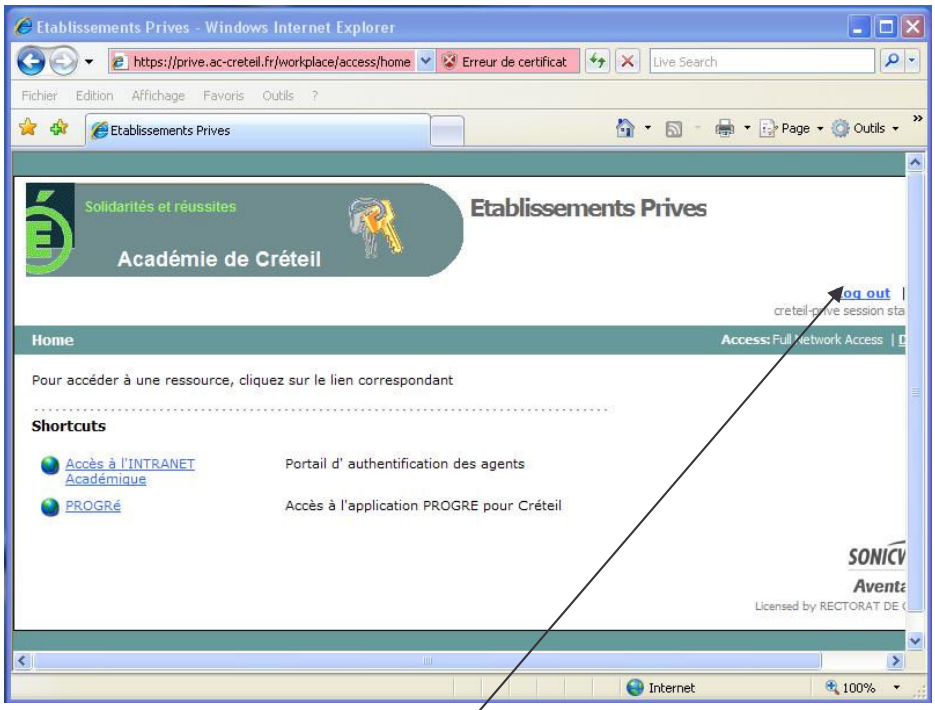

- Fermeture de l'accès Intranet
  - Cliquer sur « **Log Out** »

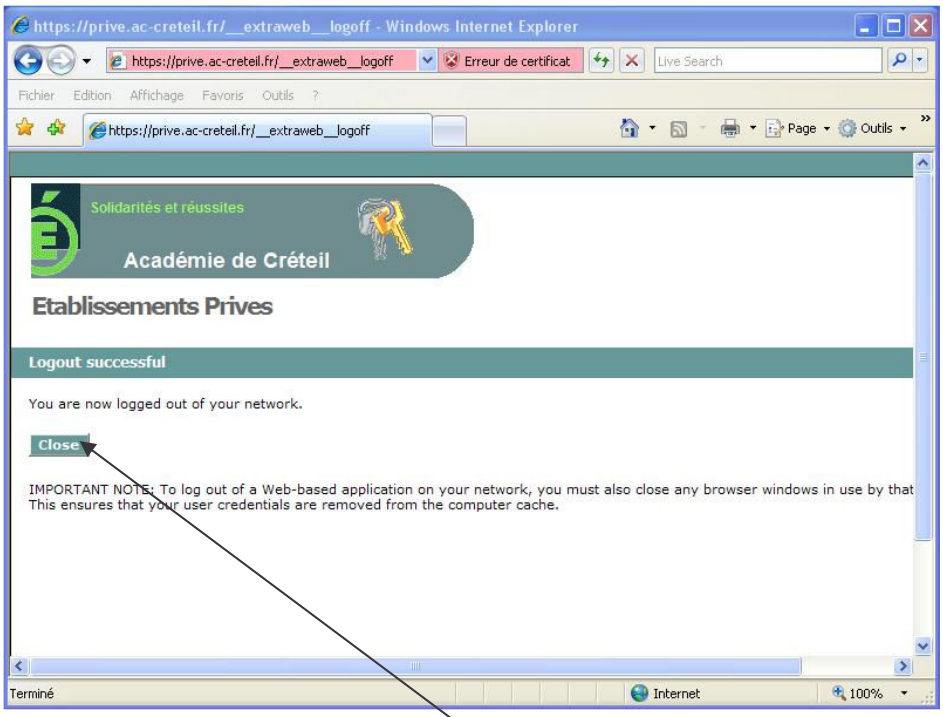

  - Cliquer sur « **Close** »
- Retirer le **Token-API** du port **USB**

- **Installation de la télémaintenance**

  - Ouvrir l'**Explorateur Windows** :
    - Dans le dossier :
      - « **C:\Temp**»

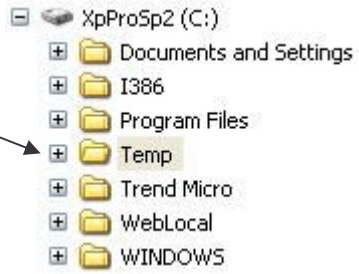

  - Exécuter le fichier :

    - Double cliquer sur cette Icône
      - L'installation est automatique

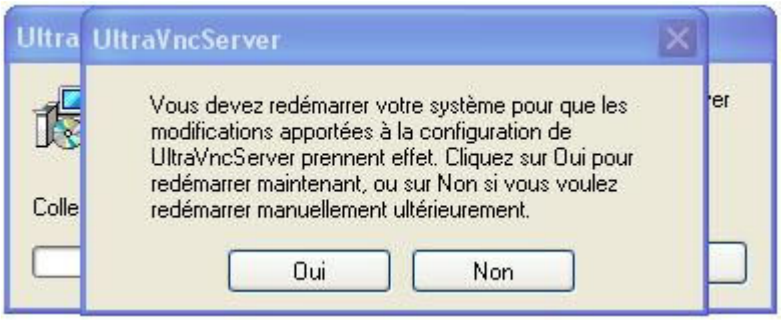

    - Cliquer sur «**Oui**»

  - L'installation est terminée

Après le redémarrage de la machine un icône : est créé sur le bureau

Telemaintenance
UltraVNC