Accès Intranet Académique

- Connecter le **Token-API** : sur un port **USB**
- Sur le bureau de l'ordinateur :
  - Double cliquer sur l'icône :

- Le navigateur « **Internet Exploreur** » s'ouvre à l'adresse : https://prive.ac-creteil.fr
  (Ne fonctionne pas avec le navigateur Mozilla Firefox)
  - Avertissement de sécurité

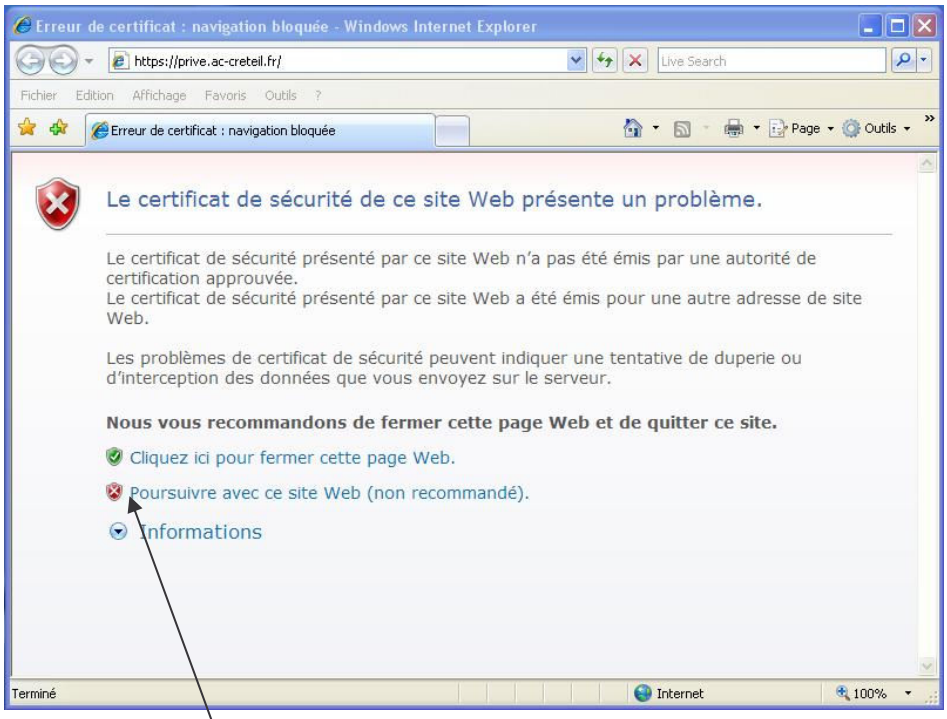

-
  - Cliquer sur :

- Choisir un certificat numérique

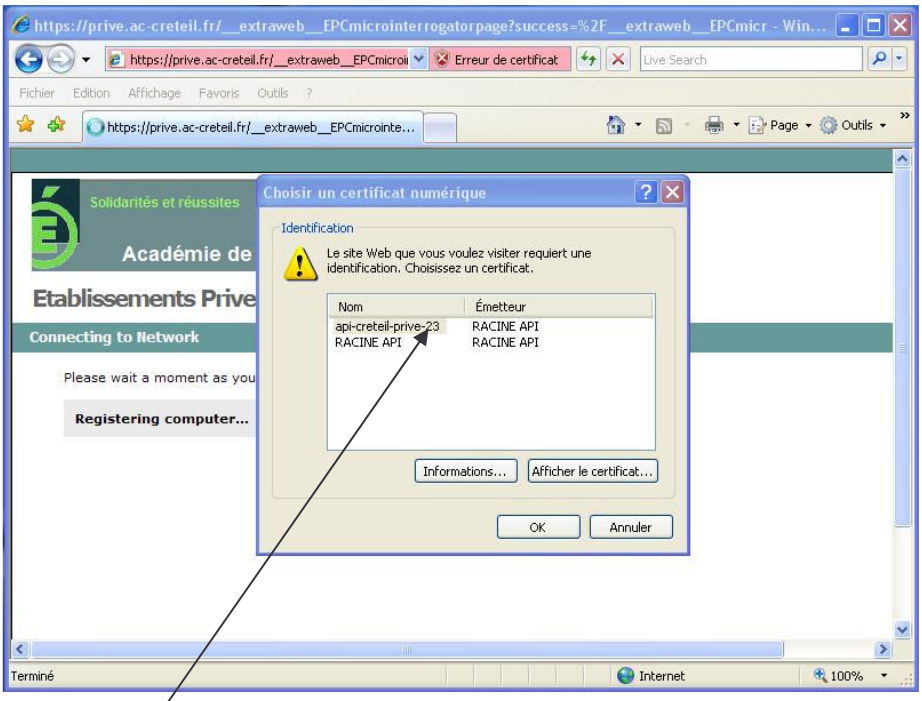

- Sélectionner le certificat « **api-creteil-prive-xxx** »
  - Cliquer sur « **OK** »

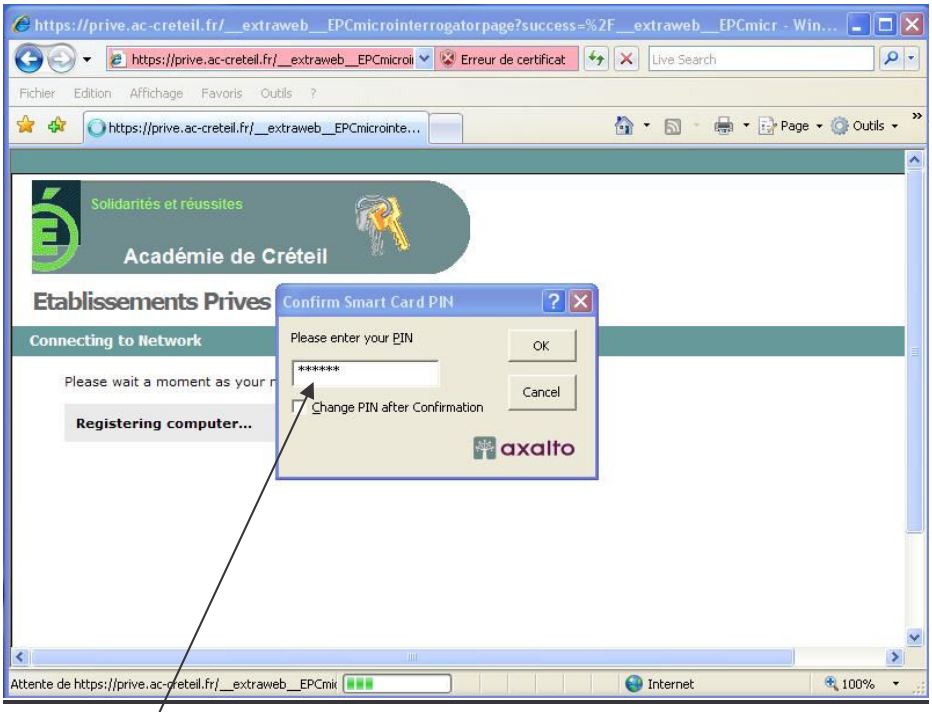

- Entrer code PIN « ****** »
  - Cliquer sur « **OK** »

- Accès à l'application Sconet

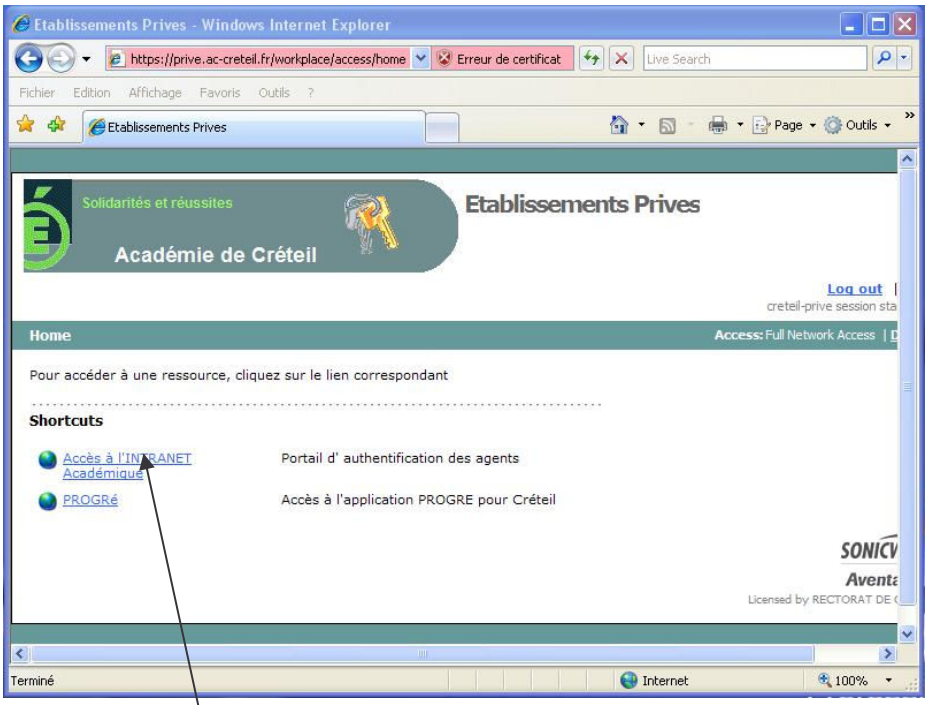

- Cliquer sur : Accès à l'INTRANET Académique

- Entrer votre « **Idendifiant** » et « **Mot de passe** »

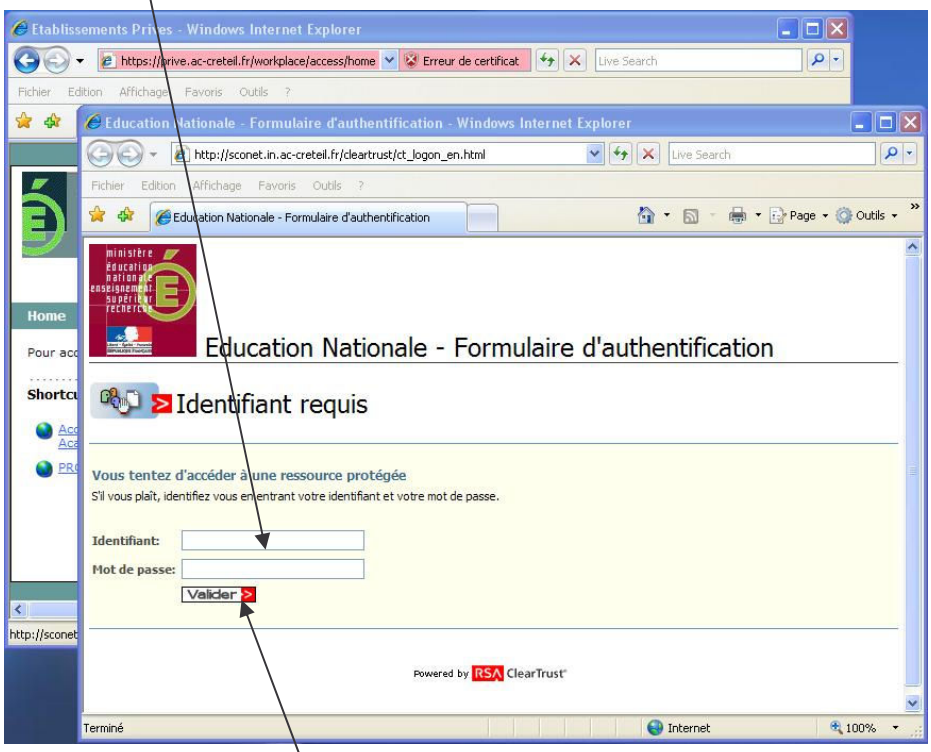

- Cliquer sur « **Valider** »

- Accès aux modules de SCONET

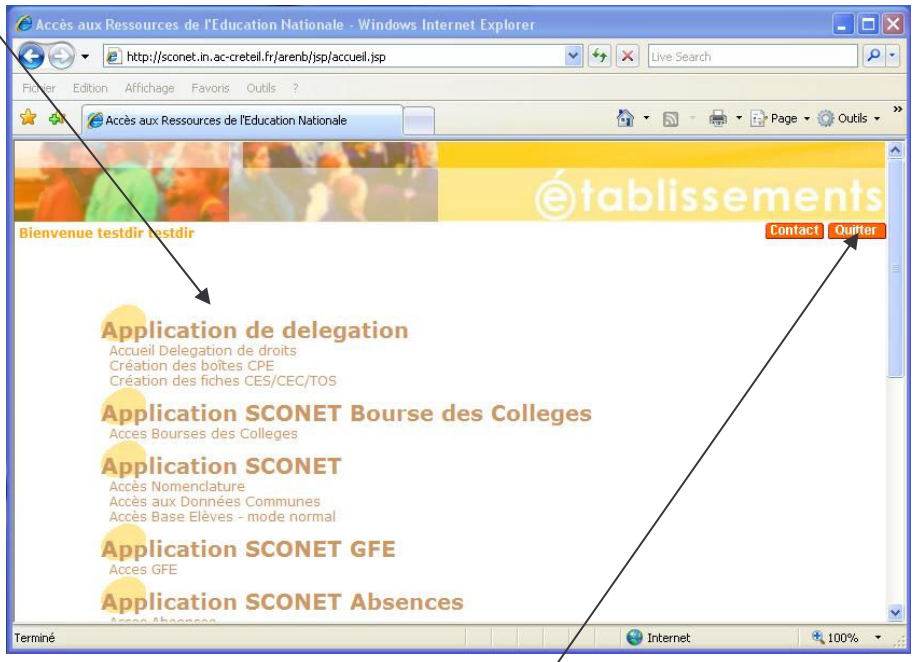

- Fermeture de l'application
  - Cliquer sur « **Quitter** »

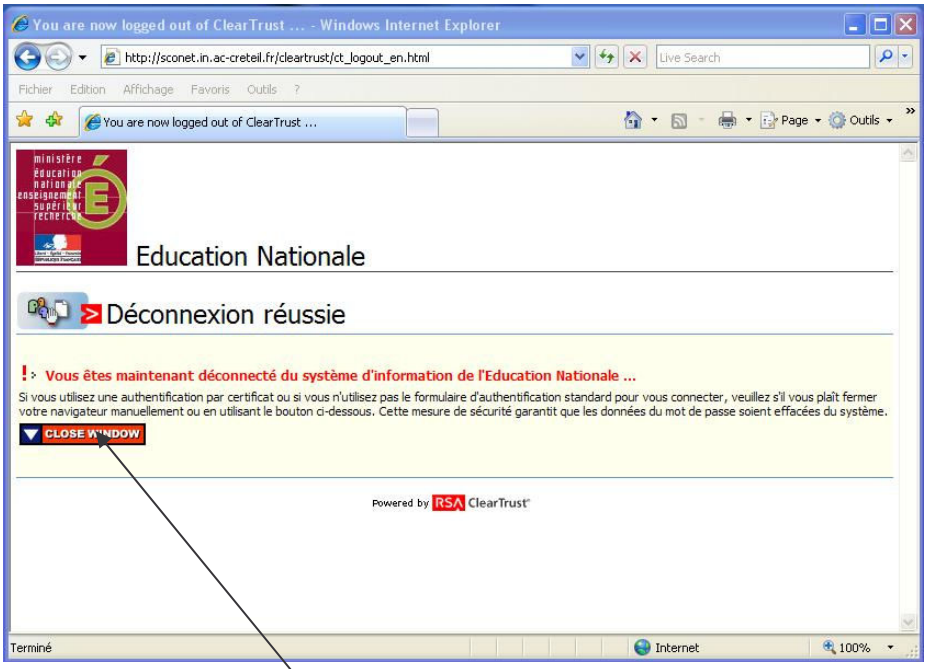

- Cliquer sur « **CLOSE WINDOW** »

- Fermeture de l'accès Intranet

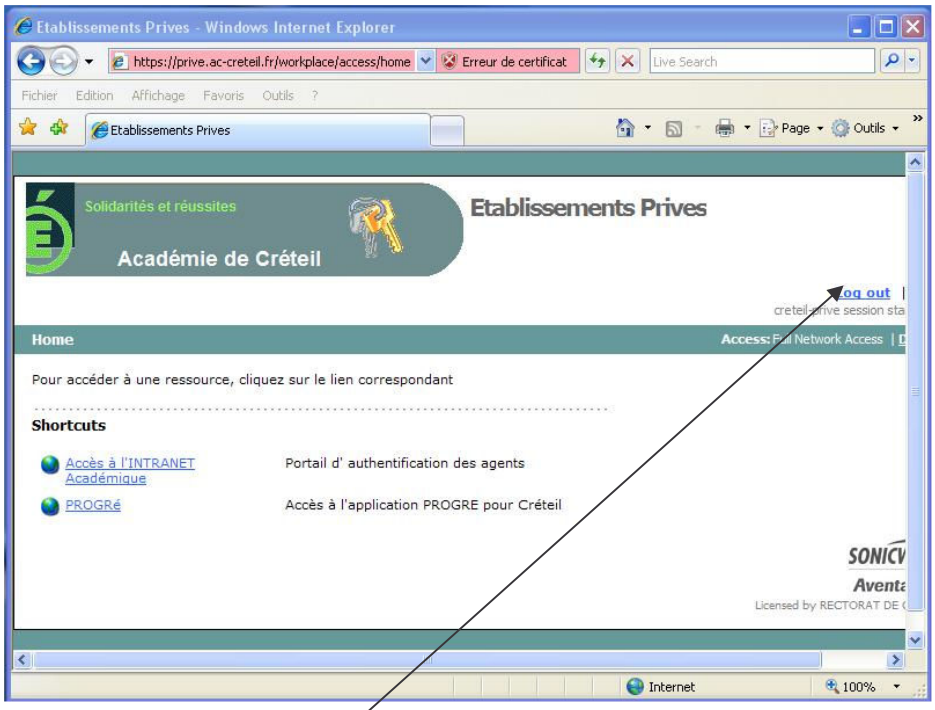

- Cliquer sur « **Log Out** »

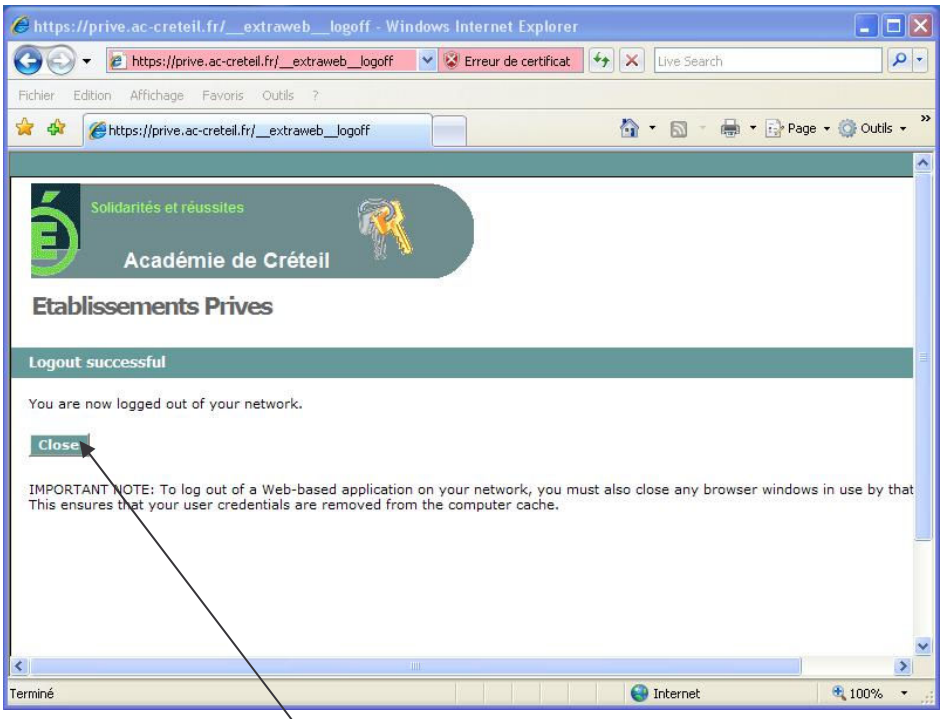

- Cliquer sur « **Close** »

- Retirer le **Token-API** du port **USB**